



Ministério da Educação  
Secretaria de Educação Profissional e Tecnológica  
Instituto Federal de Educação, Ciência e Tecnologia do Sul de Minas Gerais  
Pró-Reitoria de Extensão



**INSTITUTO  
FEDERAL**  
Sul de Minas Gerais

**PLANO DE METAS  
PRÓ-REITORIA DE EXTENSÃO**

FEVEREIRO/2022

## Sumário

1 – ESTRUTURA ORGANIZACIONAL DA PROEX	1
CÂMARA DE EXTENSÃO - CaEx	1
PRÓ-REITORIA DE EXTENSÃO	1
CAMPUS MACHADO	2
CAMPUS MUZAMBINHO	3
CAMPUS INCONFIDENTES	3
CAMPUS POUSO ALEGRE	4
CAMPUS POÇOS DE CALDAS	4
CAMPUS PASSOS	5
CAMPUS avançado TRÊS CORAÇÕES	5
CAMPUS avançado CARMO DE MINAS	6
2. A EXTENSÃO	6
<u>3. A PRÓ-REITORIA DE EXTENSÃO DO IFSULDEMINAS</u>	<u>6</u>
3.1. EIXOS DE ATUAÇÃO – CONCEITOS	7
4. ORGANOGRAMA DA EXTENSÃO NO IFSULDEMINAS	9
5. ATIVIDADES EXTENSIONISTAS – INDICADORES QUANTITATIVOS (proposta para planejamento)	10
6. AÇÕES PROGRAMADAS PARA 2022	12

# **1 – ESTRUTURA ORGANIZACIONAL DA PROEX**

## ***CÂMARA DE EXTENSÃO - CAEX***

A Câmara de Extensão (CaEx) é um órgão vinculado à Pró-Reitoria de Extensão com função consultiva e deliberativa na operacionalização das atividades de extensão do Instituto Federal de Educação, Ciência e Tecnologia do Sul de Minas.

A CAEX é presidida pelo Pró-Reitor de extensão e composta pelos Coordenadores de Extensão, membros representantes (docentes e discentes) do Núcleo Institucional de Pesquisa e Extensão – NIPE – de cada campus.

## ***PRÓ-REITORIA DE EXTENSÃO***

**Pró-Reitor de Extensão:** Cléber Ávila Barbosa

### **- Diretoria de Extensão**

Roselei Eleotério – Diretora de Extensão

Aloísia Rodrigues Hirata – Técnica em Assuntos Educacionais

Juliana Ramos de Oliveira – Assistente em Administração

Juliana do Carmo Jesus Pio – Secretária Executiva

Matheus Borges de Paiva-Assistente em Administração

### **Coordenadoria de Projetos e Eventos**

Nildo Batista – Coordenador de Projetos e Eventos

### **Coordenadoria de Estágios e Egressos**

Alexandro Henrique da Silva – Coordenador de Estágios e Egressos

**Coordenadoria de Integração e Inclusão Social**

Generci Dias Lopes

**Coordenadoria de Esporte e Lazer**

Carlos Henrique Paulino – Coordenador de Esporte e Lazer

**Coordenadoria de Arte e Cultura**

**Coordenadoria-Geral de Relações Internacionais**

Rafael Gomes Tenório – Coordenador-Geral de Relações Internacionais

Ana Paula Vilella – Assistente em Administração

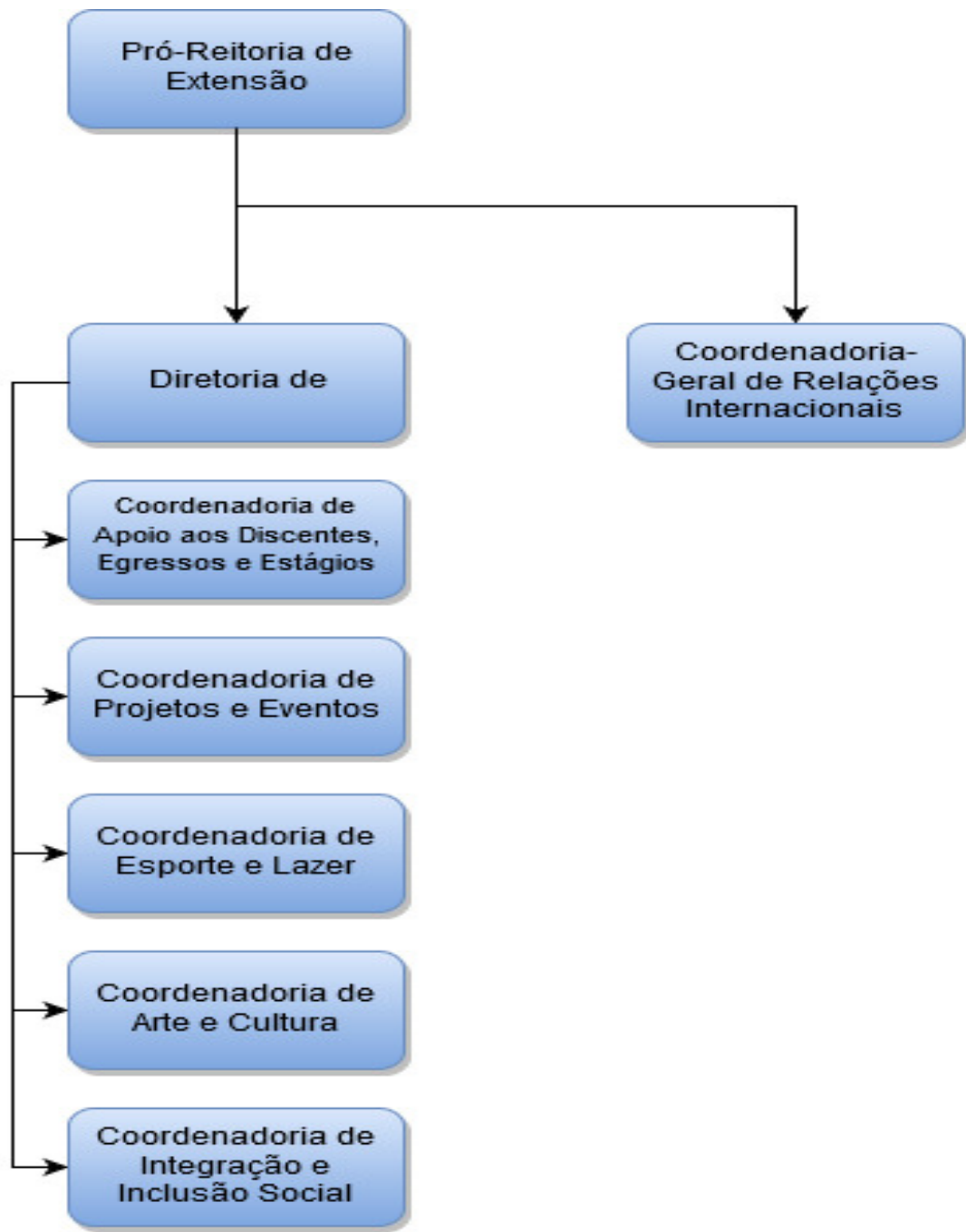

## ***CAMPUS MACHADO***

### **Diretor-Geral**

Carlos Henrique Rodrigues Reinato

#### **Coordenadoria de Extensão**

Michelle da Silva Marques

#### **Coordenadoria de Esporte e Lazer**

Eduardo Pereira Ramos

#### **Coordenadoria de Cultura**

Letícia Sepini Batista

#### **Coordenadoria de Estágios e Egressos**

Davi Ferri de Carvalho Dias

## ***CAMPUS MUZAMBINHO***

### **Diretor-Geral**

Renato Aparecido de Souza

#### **Coordenadoria de Extensão**

Daniel Chiaradia Oliveira

#### **Coordenadoria de Esporte, cultura e Lazer**

Ricardo Aparecido Avelino

#### **Coordenadoria de Estágios e Egressos**

Hugo Baldan Junior

## ***CAMPUS INCONFIDENTES***

### **Diretor-Geral**

Luiz Flávio Reis Fernandes

### **Coordenadoria de Extensão**

Cauê Trivellato

### **Coordenadoria de Esporte**

Renata Beatriz Klehm

### **Coordenador de Cultura e Arte**

Carla Adriana Fernandes Patronieri

### **Coordenadoria de Estágios e Egressos**

Vladimir Fernandes

## ***CAMPUS POUSO ALEGRE***

### **Diretor-Geral**

Mariana Felicetti Resende

### **Coordenadoria de Extensão**

Paulo César Xavier Duarte

### **Coordenadoria de Esporte e Lazer e cultura**

Claudia Catarino Pereira

### **Coordenadoria de Estágios e Egressos**

Fabiano Paulo Elord

## ***CAMPUS POÇOS DE CALDAS***

### **Diretor-Geral**

Thiago Caproni Tavares

### **Coordenadoria de Extensão**

Cissa Gabriela da Silva

### **Coordenadoria de Esporte**

Bruno Ferreira Alves

### **Coordenadoria de Arte e Cultura**

Lilian Fernandes

### **Coordenador de Estágios e Egressos**

Raquel de Souza

## ***CAMPUS PASSOS***

### **Diretor-Geral**

João Paulo de Toledo Gomes

### **Coordenadoria de Extensão**

Cleiton Hipólito Alves

### **Coordenadoria de Esporte e Cultura**

Wagner Edson Farias dos Santos

### **Coordenadoria de Estágios e Egressos**

Juliano de Souza Caliar



## ***CAMPUS avançado TRÊS CORAÇÕES***

### **Diretor-Geral**

Francisco Vitor de Paula

### **Coordenadoria de Estágios e Egressos**

Marco Antonio Calil Prado

### **Coordenação de Extensão**

Mauro Araujo Antunes

## ***CAMPUS avançado CARMO DE MINAS***

### **Diretor-Geral**

João Olympio de Araújo Neto

### **Coordenadoria de Estágios e Egressos**

Pedro Paulo de Oliveira

### **Coordenação de Extensão**

Gustavo Augusto Alves Rodrigues

## **2. A EXTENSÃO**

A Extensão pode ser descrita como um conjunto de ações dirigidas à sociedade, vinculadas indissociavelmente ao Ensino e à Pesquisa. As atividades de extensão são aquelas que ultrapassam o âmbito específico de atuação do Instituto no que se refere ao Ensino e Pesquisa.

A Extensão abrange as funções sociais do Instituto, atuando na democratização do conhecimento, respeitando e utilizando os conhecimentos e saberes populares locais e levando-se em conta as especificidades de cada comunidade em que atua.

### **3. A PRÓ-REITORIA DE EXTENSÃO DO IFSULDEMINAS**

No âmbito do IFSULDEMINAS, cabe à Pró-Reitoria de Extensão – PROEX – a promoção de ações que propiciem o desenvolvimento local, ofertando mecanismos capazes de gerar renda e trabalho por meio de apoio à produção, transferência de tecnologia e organização da sociedade civil. Entre os objetivos da Pró-Reitoria está o intercâmbio com as empresas privadas, mercado, poder público e comunidade. O maior desafio é buscar na ciência e pesquisa um suporte para a superação dos obstáculos e oferecer à comunidade tecnologia, ensino e capacitação, observadas as demandas do território de abrangência do Instituto. Para isto, a PROEX visa dar suporte a homens e mulheres para a aplicação do aprendizado na comunidade em que residem ou atuam.

A realização desta proposta se desenvolve por meio de eixos de atuação que são descritos como a seguir.

#### **3.1. EIXOS DE ATUAÇÃO – CONCEITOS**

Para a realização do que se propõe a PROEX e no intuito de facilitar o entendimento sobre o trabalho a ser desenvolvido a extensão é subdividida nos seguintes eixos de atuação.

**Eixo 1 Programa:** conjunto de projetos que agregam ações técnicas, metodológicas e transformadoras desenvolvidas e aplicadas na interação com a população e apropriadas por ela, que representam soluções para inclusão social, relações étnico-raciais, geração de oportunidades e melhoria das condições de vida; difusão e aplicação dos conhecimentos e práticas de empreendedorismo e associativismo, com ênfase no cooperativismo, por meio de programas.

**1.1 - Programa de Integração Instituição- Trabalho e Inserção Profissional:** ações relacionadas à realização de estágios, visando a trabalhabilidade através da inserção de adolescentes, adultos e jovens aprendizes em diversas empresas e ou instituições públicas. Proporcionando ao estudante uma experiência de aprendizado, na qual, situações e práticas da profissão são repassadas para que comecem a desenvolver suas habilidades e competências da área de atuação de seu curso.

Principais atividades: Jovem Aprendiz; Intercâmbios de Estágios; Trainee; Residências Acadêmicas (Agrícola e Pedagógica), Feira de Estágios e Empregos, acompanhamento de egressos.

**1.2 - Programa Integração, diversidade e Inclusão Social:** iniciativas que empreendem esforços para dirimir desigualdades e promover a inserção/reinserção social de grupos de pessoas em vulnerabilidade física, intelectual, social e econômica, dentre outras.

Principais atividades: Aprendendo com as Diferenças, IF Acessível Inclusivo, Eventos de Inclusão, Equoterapia, Cursos de capacitação, Campanhas Natal Sem Fome e Brasil Sem Fome.

**1.3 - Programa de Valorização da educação pública e Incentivo à Docência:** ações/estratégias que visam o aperfeiçoamento da formação inicial de professores por meio da inserção de estudantes das licenciaturas do IFSULDEMINAS na atuação em escolas públicas

de educação básica. Desenvolve as diferentes características e dimensões da iniciação à docência, de forma a privilegiar a articulação entre as diferentes áreas do conhecimento e a integração da instituição com a rede pública de educação, buscando alternativas para apoio à sua melhoria.

Principais atividades: Programas de Incentivo à Docência, PIBID, Pró-licenciaturas, Residência Pedagógica e eventos de educação.

**1.4 - Programa de incentivo à Internacionalização na Educação:** ações que buscam apoiar a transposição das barreiras geográficas entre as instituições promovendo intercâmbio das ciências e das culturas, aproximando-as na socialização e produção do conhecimento. Proporcionam a ampliação da troca de experiências e a aquisição de competências e habilidades por meio da mobilidade acadêmica e promoção de cursos de idiomas.

Principais atividades: Mobilidade Internacional discente, docente e técnico-administrativa, Dupla Diplomação em programas de graduação, Estágios no exterior, qualificação profissional de servidores e promoção de cursos de idiomas presencial e a distância.

**1.5 - Programa de informação, comunicação e interlocução social:** constitui-se por ações que proporcionam a socialização dos conhecimentos em extensão produzidos por nossa instituição com a comunidade interna e externa através de publicações periódicas (impressas ou digitais). Desta forma, apoia na execução de uma das formas de transparência na gestão pública no IFSULDEMINAS. Além disso, propiciar à sociedade civil meios de exercer seu direito de controle social na administração pública com acesso a informações do uso de recursos públicos nas ações de extensão.

Principais atividades: Boletim de Extensão, Revista de Extensão, Publicação de Livros

**1.6 - Programa de Incentivo ao Esporte e ao Lazer:** ações esportivas e de lazer que estimulem a interação e proporcionem a percepção de consciência corporal na comunidade acadêmica do IFSULDEMINAS e na comunidade externa. Contribui também para despertar no público a consciência dos benefícios que o esporte, a atividade física e o lazer podem promover para uma vida mais equilibrada com mais saúde e bem-estar.

Principais atividades: Execução de projetos de incentivo ao Esporte e Lazer, Ações de promoção da saúde de servidores, de discentes e da comunidade; Jogos Esportivos Estudantis; Dia do Esporte, Jogos dos Institutos Federais-JIFs.

**1.7 - Programa de Incentivo às Artes e à Cultura:** apoia a valorização e a socialização das manifestações culturais, considerando que o acesso à cultura, às artes, à memória e ao conhecimento é um direito constitucional e condição fundamental para o exercício pleno da cidadania. Fomenta ações de valorização do potencial artístico e cultural de alunos, servidores e comunidade externa. Assim, eles exploram suas habilidades de forma relevante para o fazer artístico, formação de público e para a conservação do patrimônio material/imaterial histórico, cultural e artístico de nossa instituição e da região.

Principais ações: Execução de projetos nas áreas de Audiovisual, Artes Cênicas, Artes Plásticas, Cultura Popular, Dança, Literatura, Música, Memória e Patrimônio material / imaterial; Festival de Arte e Cultura; Dia da Cultura; Intercâmbios Culturais.

**1.8 - Programa de Apoio ao Empreendedorismo e cooperativismo:** desenvolve ações que visam estimular a capacidade empreendedora dos estudantes, proporcionando-lhes experiência profissional e empresarial no ambiente acadêmico. Criando, assim, oportunidades para eles vivenciarem o mercado de trabalho com ações de integração entre a nossa instituição e os arranjos produtivos locais, prestando serviços de qualidade que impactem positivamente no desenvolvimento socioeconômico da comunidade.

Principais atividades: ações de incentivo ao empreendedorismo e desenvolvimento local com execução de projetos e eventos.

**1.9 - Programa IF Capacita:** atua na formação do profissional, no âmbito da educação não formal, através do desenvolvimento de aptidões para a vida produtiva e social com cursos de Formação Inicial e Continuada (FIC) em diferentes níveis e modalidades de educação. Os cursos atendem a demandas específicas para pessoas a partir de 16 anos, têm estrutura curricular e pré-requisitos flexíveis, carga horária de 20h a 360h. Além disso, buscam a qualificação e a requalificação de trabalhadores frente às diferentes dimensões do trabalho, possibilitando o seu crescimento contínuo e preparando-os para inserção ou reinserção no mercado com novas competências e habilidades.

Principais atividades: Cursos de Formação Inicial e Continuada para públicos diversificados.

**1.10 - Programa de Sustentabilidade:** composto por ações e iniciativas que contribuem com as diferentes dimensões da sustentabilidade (ambiental, social, econômica e política), em especial do setor produtivo agrícola. As ações do programa visam a formação e conscientização de agricultores para o desenvolvimento de sistemas sustentáveis de produção, geração de renda por serviços ambientais prestados por eles, certificação participativa de produtos orgânicos, acesso a políticas públicas, produção de alimentos saudáveis e melhoria da qualidade de vida destas famílias rurais.

Principais atividades: Parceria no Plano Conservador da Mantiqueira, Colaboração do Sistema Participativo de Garantia Orgânicos Sul de Minas, Atuação na comissão Estadual de Produção Orgânica, Instituto Brasil Orgânico, Fórum Brasileiro de Sistema Participativo de Garantia.

**1.11 - Programa de Educação Alimentar e Nutricional:** iniciativas voltadas para implementação de práticas alimentares saudáveis, por meio de ações de educação alimentar e nutricional, visando a promoção e manutenção da saúde. Além de desenvolver e apoiar ações de formação para garantir o acesso à alimentação adequada que atenda as necessidades nutricionais diárias e as diretrizes do PNAE.

Principais atividades: Cursos de Formação Inicial e Continuada para o público interno e externo, apoio aos projetos e às comissões multidisciplinares no âmbito da educação alimentar e nutricional.

**Eixo 2 Capacitação:** Cursos de Extensão (Formação Inicial e Continuada – FIC, Mulheres Mil, dentre outros) com carga horária mínima de 20 (vinte.+) horas. Ação pedagógica de caráter teórico e prático, presencial ou a distância, planejado para atender demandas da sociedade, visando o desenvolvimento, a atualização e o aperfeiçoamento de conhecimentos científicos e tecnológicos com critérios de avaliação definidos e oferta não regular, com presença mínima de 50% de público externo.

**Eixo 3 Estágios, Empregos e acompanhamento de egressos:** Compreende todas as atividades de prospecção de oportunidades de estágio/emprego e a operacionalização pedagógica e administrativa dos mesmos. Constitui-se no conjunto de ações implementadas que visam acompanhar o itinerário profissional do egresso, na perspectiva de identificar cenários junto ao mundo produtivo e retroalimentar o processo de ensino, pesquisa e extensão.

**Eixo 4 Projetos:** conjunto articulado de atividades e outras ações de extensão, de caráter preferencialmente multidisciplinar e integrado às atividades de pesquisa e ensino, atividades processuais contínuas, de caráter educativo, social, cultural ou tecnológico com objetivos específicos e com prazo determinado, que podem ser vinculadas ou não a um programa. Compreende ações referentes a eventos técnicos, sociais, científicos, esportivos, artístico e cultural favorecendo a participação da comunidade externa e/ou interna.

**Eixo 5 Relações Internacionais:** Compreende o apoio e suporte a discentes e servidores em parcerias, processos de aprendizagem, convênios, bolsas, cooperações, entre outros, no âmbito internacional.

**Eixo 6 Eventos:** São considerados eventos de extensão as atividades realizadas no cumprimento de programas específicos, de curto prazo, oferecidos com o propósito de produzir, sistematizar e divulgar conhecimentos, tecnologias e bens culturais, podendo desenvolver-se, de acordo com a finalidade visada e a devida aprovação pela Pró-Reitoria de extensão. Os eventos de extensão poderão ser realizados sob a forma de mostras, encontros, simpósios, oficinas, congressos, colóquios, jornadas, conferências ou ciclos de conferências, seminários, fóruns, reuniões de trabalho, debates ou ciclo de debates, reuniões técnicas, concertos, festivais, manifestações artísticas, culturais ou esportivas, espetáculos, ateliês, exposições e similares, dirigidos à comunidade.

## 4. ORGANOGRAMA DA EXTENSÃO NO IFSULDEMINAS



## 5. ATIVIDADES EXTENSIONISTAS – INDICADORES QUANTITATIVOS (proposta para planejamento)

O Quadro 1, apresentado abaixo, descreve os indicadores quantitativos que expressam o conjunto das atividades de extensão que o IFSULDEMINAS desenvolve e a abrangência de sua atuação com os atores envolvidos, buscando avaliar o desempenho educacional na



instituição.

Estes indicadores fornecem um retrato abrangente das ações extensionistas executadas no Instituto. Contudo, não devem ser limitadores, tendo em vista que as ações de extensão têm caráter de transformação social o que torna-se o processo amplo e com resultados para longo prazo. Portanto, os dados indicados abaixo servirão apenas de norteadores para o levantamento de dados.

**Quadro 1.** Indicadores específicos, em valores absolutos, para as dimensões da extensão tecnológica no IFSULDEMINAS. Pouso Alegre – MG, 2021.

<b>DIMENSÕES</b>	<b>INDICADORES ESPECÍFICOS</b>
<b>Programas e Projetos</b>	Número de programas registrados. Número de projetos registrados. Número de estudantes envolvidos. Número de servidores envolvidos. Número de estudantes bolsistas. Número de servidores bolsistas. Número de comunidades atendidas. Percentual de estudantes envolvidos em programas e projetos. Percentual de servidores envolvidos em programas e projetos. Número de estudantes envolvidos nas ações de Empreendedorismo/ Associativismo. Número de servidores envolvidos nas ações de Empreendedorismo/ Associativismo. Número de empresas residentes na incubadora. Número de empresas juniores. Número de empresas associadas à incubadora. Número de empresas graduadas pela incubadora. Número de pessoas envolvidas com hotel de projetos.
<b>Capacitação</b>	Número de cursos ofertados. Número de estudantes matriculados. Número de estudantes concluintes. Carga horária dos cursos. Modalidade do curso. Área do conhecimento/Eixo Tecnológico do curso.
<b>Estágio, emprego e acompanhamento de egressos</b>	Número de estudantes encaminhados para estágio. Número de empresas cadastradas como ofertantes de estágio/emprego. Número de oferta anual de estágios. Número de estudantes encaminhados para o emprego. Número de empresas cadastradas com oferta anual de emprego.

	<p>Número de egressos no mundo do trabalho atuando na área de formação.</p> <p>Número de egressos no mundo do trabalho atuando em outra área que não a de formação.</p> <p>Número de egressos que verticalizaram o ensino na área de formação.</p> <p>Número de egressos que verticalizaram o ensino em outra área que não a de formação.</p>
<p><b>Projetos Culturais Artísticos, Científicos, Tecnológicos e Esportivos</b></p>	<p>Número de projetos registrados.</p> <p>Número de estudantes envolvidos.</p> <p>Número de servidores envolvidos.</p> <p>Número de pessoas da comunidade externa envolvida.</p> <p>Número de pessoas da comunidade interna envolvida.</p> <p>Público alvo atingido.</p> <p>Percentual de estudantes envolvidos em programas e projetos.</p> <p>Percentual de servidores envolvidos em programas e projetos.</p>
<p><b>Assessoria Internacional</b></p>	<p>Número de estudantes envolvidos.</p> <p>Número de servidores envolvidos.</p> <p>Número de estudantes bolsistas.</p> <p>Número de servidores bolsistas.</p> <p>Número de comunidades atendidas.</p> <p>Percentual de estudantes envolvidos em programas e projetos.</p> <p>Percentual de servidores envolvidos em programas e projetos.</p>
<p><b>Eventos</b></p>	<p>Número de eventos registrados.</p> <p>Número de projetos registrados.</p> <p>Número de estudantes envolvidos.</p> <p>Número de servidores envolvidos.</p> <p>Número de estudantes bolsistas.</p> <p>Número de servidores bolsistas.</p> <p>Número de comunidades atendidas.</p> <p>Percentual de estudantes envolvidos em eventos.</p> <p>Percentual de servidores envolvidos em eventos.</p>

Apresentamos, portanto, nosso plano de metas para 2022, destacando o grande apoio de todos os *campi* em muitas das ações apontadas abaixo, para a obtenção de êxito nas mesmas.

## 6. AÇÕES PROGRAMADAS PARA 2022

Link da resolução dos Programas:

[https://portal.ifsuldeminas.edu.br/images/PDFs/Conselho\\_Superior\\_/resolucoes/2021/126.2021\\_com\\_anexo.pdf](https://portal.ifsuldeminas.edu.br/images/PDFs/Conselho_Superior_/resolucoes/2021/126.2021_com_anexo.pdf)

AÇÕES PROGRAMADAS PARA 2022					
AÇÕES GERAIS					
Programa	Ação	Objetivos	Metas	Período	Responsável direto
Programa de Integração Instituição- Trabalho e Inserção Profissional	Atualização dos conhecimentos dos Coordenadores de estágios	Manter atualizada equipe de coordenadores de estágios sobre legislação e políticas de estágios.	Capacitar todos os 08 coordenadores de estágios do IFSULDEMINAS, por meio de 4 encontros	Primeiro encontro de capacitação via plataforma meet: Março Segundo encontro de capacitação: Junho Terceiro encontro de capacitação: Setembro Quarto encontro de capacitação - dezembro	Alex e Matheus
	Reunião com os Coordenadores de Cursos	Manter atualizada equipe de coordenadores de curso sobre legislação e políticas de estágios.	Encaminhar de forma bimestral informações atualizadas sobre operacionalização de estágios	Reuniões a serem realizadas no primeiro e segundo semestre de 2022, de forma presencial.	Alex e Matheus
	Acompanhamento de Egressos	Realizar o acompanhamento dos egressos do	Pesquisa questionário de Acompanhamento de Egressos	Reunião em fevereiro com CPA.	Alex e Matheus

		IFSULDEMINAS Realizar a análise quantitativa e qualitativa dos egressos e estagiários do IFSULDEMINAS Realizar pesquisas sobre estagiários por meio de questionários (SISESTÁGIOS)	Aplicação do Questionário da Pesquisa de Acompanhamento de Egressos Apresentação do Relatório de Acompanhamento de Egressos	Divulgação da resolução aos Campi e pesquisa de Acompanhamento de Egressos- 2022; Criação do sistema de acompanhamento de egressos no 2º semestre de 2022.	
	Orientação aos alunos sobre estágios	Orientar os alunos sobre as normas e legislação vigentes e quanto à realização dos estágios.	Orientar 100% dos alunos que necessitam de estágio ou que já estão com estágio iniciado, com foco preferencial aos alunos dos últimos períodos.	maio a outubro de 2022	Alex e Matheus
	Convênios de Estágios e Termos de Cooperação Técnica	Formalizar Convênios de estágios e Cooperação Técnica; Ampliar e fortalecer parcerias já existentes; Articular ações junto aos Campi.	formalizar 150 convênios, atualizar e aditar convênios com parcerias existentes Elaborar o manual de procedimentos de formalização de convênios Criar processos de convênios via suap Organização dos convênios de forma digital	Ano todo 2022	Alex e Matheus
	Programa Jovem Aprendiz	Inserir jovens alunos no mercado de trabalho por meio de parcerias com empresas que ofertam empregos e estágios; Divulgar programa entre Empresas e alunos.	Formalizar mais parcerias com Empresas por conta do Jovem Aprendiz, Cadastramento das plataformas reunião com os campi para acompanhamento do programa Jovem aprendiz com rede bancária Implementação do programa juventude em foco nos campi;	Ano todo de 2022	Alex e Matheus

	X Feira de Estágios 2022–FORMATO PRESENCIAL (híbrido)	Organizar evento que oportuniza aos visitantes emprego, estágios, capacitação, orientação profissional e ações em prol da cidadania, incentivando o cidadão a buscar seu desenvolvimento profissional	Alimentar a Plataforma da Feira reunião com a TI Construção do Plano de Trabalho do evento - fevereiro contato com as empresas - Março a junho de 2022 Ofertar Minicursos e palestras aos participantes do evento; Parcerias com empresas Divulgação do evento Orientações aos coordenadores de curso e alunos sobre o evento	28 e 29 de setembro - PRESENCIAL E ONLINE	Alex e Matheus
	Programa Trainee com a Cooxupé e demais empresas parceiras	Promover a divulgação e seleção de ex-alunos para o programa trainee ,	Organizar, divulgar sobre vagas de estágios e programa trainee; Contato com as empresas para implementação do programa, reunião de alinhamento com a Cooxupé para retomada do programa.	Ano todo de 2022	Alex e Matheus
	Programa de Estágios com a Cooxupé	Promover a divulgação e seleção de alunos para o curso de Agronomia, área de TI. Promover a divulgação de vagas para estágios nos períodos de julho e janeiro	Organizar, divulgar sobre vagas de estágios	Reunião para alinhamento e retomada do Programa - 1 semestre de 2022 Estágios de 6 meses	Alex e Matheus
	Edital de Estágio Remunerado	Promover a divulgação e seleção estagiários na modalidade não obrigatório	Organizar, divulgar sobre vagas de estágios	Inscrições e seleção - fevereiro de 2022	Alex e Matheus
	Intercâmbio de estágio	Promover a interação entre as instituições para experiência dos alunos por meio da realização de estágio entre os institutos federais parceiros.	Formalizar a parceria com os institutos; Reunião com os parceiros para alinhamento do intercâmbio; Divulgação do	Intercâmbio - julho de 2022	Alex e Matheus

Programa	Ação	Objetivos	Metas	Período	Responsável direto
Programa Integração, diversidade e Inclusão Social	Programa Aprendendo com as Diferenças (IFSULDEMINAS E APAE)	Desenvolver a capacidade de aprendizagem em todas as áreas do conhecimento pertinentes à vida da pessoa com deficiência intelectual e/ou múltipla, tendo em vista a aquisição permanente de competências e habilidades, a formação de atitudes, a apreensão do saber técnico, a mobilização das potencialidades individuais para a tomada de decisões e, conseqüentemente, fornecendo ao indivíduo a oportunidade de vivenciar o papel de agente criador e transformador que, muitas vezes, se perde no processo do adoecimento.	<p>intercâmbio para os alunos e seleção.</p> <p>Realizar Reuniões de orientação sobre o programa aos campi do ifsulde Minas, realizar plano de trabalho para as atividades a serem realizadas no ano de 2022; montar cronogramas de ações a serem desenvolvidas em 2022</p> <p>Reuniões com as Instituições envolvidas no programa via convênio de cooperação , IFSULDEMINAS, IF SUDESTE, UFLA</p> <p>Visita as Apaes</p> <p>Implantar o programa com a Fazenda Nobre de Mococa com Mococa</p> <p>Parceria com a Apae Caconde e Andradas</p> <p>Inauguração da APAE em Monte Santo de Minas</p> <p>Alinhamento das Ações do Programa com as Apaes circunvizinhas e Campus Passos, Poços - 1 semestre de 2022</p>	2022	Alex e Generci

			<p>Implantação e adequações da Equoterapia nos campi fazenda - ano de 2022</p> <p>1 Simpósio e 4ª semana do programa Aprendendo com as Diferenças em 15 a 19 de agosto de 2022 na modalidade Presencial no campus Machado e restante das atividades online</p> <p>Montar Plano de Trabalho - reunião dia 23.02</p> <p>Agendar auditório e logística no campus Machado.</p> <p>Palestrantes Abertura e encerramento. ( presencial e transmissão)</p>		
	Projetos Lar dos Idosos	Desenvolver ações com idosos	Ações com os idosos	Ano todo 2022	Generci e Alex
	Projeto Fucam ( Esmeralda e Norte de Minas)	Desenvolver ações de extensão com os alunos da fundação Caio Martins	<ul style="list-style-type: none"> <li>- Reunião periódicas via plataforma e uma reunião por semestre</li> <li>- Reunião com a FUCAM, Ex-Alunos e IFSULDEMINAS</li> <li>- Treinamento dos Profissionais do FUCAM no ifsuldeminas a ser realizado no primeiro e segundo semestre 2022</li> </ul>	Ano todo de 2022	Generci e Alex
	Projetos Horta Comunitária	Desenvolver e implementar técnicas de Olericulturas	Implementação de hortas comunitárias em instituições de ensino, Lar dos Idosos	Ano todo de 2022	Generci e Alex

	Semana do Jovem Agricultor	Promover ações no âmbito institucional e em parceria com a Emater-MG que fomentem aos jovens rurais possibilidades de capacitações e discussões sobre questões do meio rural.	Realizar palestras e cursos sobre turismo rural direcionados para a Juventude Rural em 4 campi (Inconfidentes, Machado, Muzambinho e Carmo de Minas)	02 a 06 maio	Aloísia, Nildo, e coordenadores de Extensão dos Campi envolvidos
<b>Programa</b>	<b>Ação</b>	<b>Objetivos</b>	<b>Metas</b>	<b>Período</b>	<b>Responsável direto</b>
Programa de Valorização da educação pública e Incentivo à Docência	Pró-Licenciatura	Proporcionar o incentivo à docência nos alunos das licenciaturas do IFSULDEMINAS	- Seleção, via Edital, de 5 projetos (Pedagogia UAB, Biologia, matemática e educação física) - Englobando: 28 alunos bolsistas do IFSULDEMINAS; 3 supervisores de escolas públicas; 200 alunos da rede pública.	Projetos iniciados em novembro de 2019. E prorrogado até dezembro de 2021	Nildo, Rose
	Acompanhamento e apoio na execução do PIBID	Viabilizar e acompanhar o programa para contribuir com a gestão do programa no IF. Auxiliar o coordenador Institucional.	Atender 10 mil alunos da rede estadual em parcerias com escolas; Seleção de bolsistas dos subprojetos, realização do encontro de licenciaturas	Ano todo Verificar a publicação de novo edital em 2022	Nildo, Rose
<b>Programa</b>	<b>Ação</b>	<b>Objetivos</b>	<b>Metas</b>	<b>Período</b>	<b>Responsável direto</b>
	Mobilidade Acadêmica I - Via edital de mobilidade estudantil Colômbia	Auxiliar discentes de cursos de graduação do Instituto, participantes do programa Mobilidade Estudantil - Colômbia, no repasse financeiro para custear suas despesas, em forma de auxílio mensal, quando houver, para um semestre acadêmico, com Instituições Internacionais de	8 bolsas para Graduação Sanduíche de um semestre acadêmico para América do Sul	abril de 2022	Rafael e Ana Paula



Programa de incentivo à Internacionalização na Educação do IFSULDEMINAS		Ensino Superior conveniadas com o IFSULDEMINAS			
	Mobilidade Acadêmica II - Via edital de mobilidade Portugal;	Auxiliar aos discentes de cursos de graduação do IFSULDEMINAS a participarem da chamada para intercâmbio estudantil por 5 meses no Instituto Politécnico de Beja (IPBeja) e Instituto Politécnico de Santarém (IPSantarém), Portugal.	6 estudantes para o segundo semestre	março de 2022	Rafael e Ana Paula
	Intercâmbio virtual à Comunidade IFSULDEMINAS	Promover a possibilidade de intercâmbio virtual à Comunidade do IFSULDEMINAS, por meio de ciclo de palestras, seminários, Atividades espelhos, cursos de extensão universitária, iniciação científica	3 ações anuais	entre abril e setembro de 2022	Rafael e Ana Paula
	Mobilidade - Dupla Diplomação	Auxiliar os estudantes de Graduação em Engenharia Civil, Agrônômica e Zootecnia a realizar o Programa de Dupla Diplomação nos Institutos Politécnicos de Bragança e Guarda - Portugal	9 vagas por ano	março de 2022 - Zootecnia agosto de 2022 - Agronomia e Civil	Rafael e Ana Paula
	Cursos de Idiomas via Celin Presencial	Promover cursos de idiomas via Celin para alunos e servidores do IFSULDEMINAS e comunidade externa.	4 cursos por campus, a depender do orçamento e CH.	entre abril e setembro de 2022	Rafael e Ana Paula
	Curso de Inglês, Espanhol, pelo Programa Idiomas Sem Fronteiras EaD	Promover cursos de idiomas online para alunos	8 cursos com expectativa de 4.000 estudantes.	fevereiro - Cursos 1º semestre Julho - Cursos 2º semestre	Rafael e Ana Paula
	Mobilidade Acadêmica - Canadá - ELAP	Selecionar estudantes de graduação do IFSULDEMINAS para concorrer a bolsa de	3 estudante por semestre	fevereiro de 2022	Rafael e Ana Paula

		estudos do Governo Canadense.			
	Recebimento de Estudante canadenses para estágio	Selecionar estudantes canadenses para realizar uma prática profissional no IFSULDEMINAS	2 estudantes canadenses	agosto de 2022	Rafael e Ana Paula
	Convênios com Institutos Politécnicos e universidades estrangeiras;	Firmar acordos internacionais de cooperação técnica, científica e cultural, estimulando e tornando viáveis trocas de experiências entre o IFSULDEMINAS e instituições nacionais e internacionais, tais como: desenvolvimento de projetos interinstitucionais, intercâmbio de alunos e servidores (docentes/pesquisadores, técnico-administrativos), sempre priorizando as atividades relacionadas à cooperação nacional e internacional.	Meta de 4 novos acordos com foco nos países da América Latina.	Até dezembro de 2022	Ana Paula,Rafael Tenório
	Convênios com Institutos Politécnicos e universidades estrangeiras; com finalidade Dupla Diplomação	Firmar acordos internacionais em programas de dupla diplomação.	2 convênios	até dezembro de 2022	Ana Paula, Rafael
	concessão de bolsas SANTANDER	conceder um apoio financeiro de R\$ 300,00 por 12 meses	10 bolsas	até abril de 2022	Ana Paula,Rafael Tenório

	Promover curso de Português como Língua Adicional a estudantes não nativos da Língua Portuguesa	Cursos de PLA para a comunidade externa	2 cursos, sendo o módulo I para o primeiro semestre (março a julho) e módulo II (Agosto a dezembro)	entre fevereiro e dezembro de 2022	Ana Paula, Rafael
	Recepção de estudantes estrangeiros para mobilidade acadêmica no IFSULDEMINAS	Apoiar estudantes estrangeiros a realizar programa de intercâmbio internacional no IFSULDEMINAS.	10 estudantes	agosto de 2022	Ana Paula e Rafael
<b>Programa</b>	<b>Ação</b>	<b>Objetivos</b>	<b>Metas</b>	<b>Período</b>	<b>Responsável direto</b>
Programa de informação, comunicação e interlocução social	Boletim Técnico	Publicar edição do Boletim Técnico +em andamento.	- Término das avaliações das submissões; - Revisão de texto; - Revisão bibliográfica; - Diagramação	Publicações: outubro	Juliana Pio
	Revisão de Textos	Revisar os textos oficiais emitidos pela PROEX ou a ela vinculados, além de editais e demais documentos.	- Revisão de 100% dos Editais publicados pela PROEX; - Revisão de publicações da PROEX; - Revisão de documentos emitidos pela PROEX, mantendo a clareza e garantindo o cumprimento das normas ortográficas.	Ano Todo	Juliana Pio
	Atualização da página da PROEX	Atualizar a página eletrônica da PROEX para transparecer as ações de extensão executadas no IFSULDEMINAS	Atualizar a página da Proex quando necessário e fazer a publicação de editais.	Ano todo	Juliana Ramos
	Projeto Transformação Digital (PROEX).	Democratização o acesso à informação a respeito da PROEX nos sites e portais governamentais.	Alimentar com os dados referente a matrículas de curso FICs e bolsas de extensão que ocorrerem durante o ano.	Ano todo	Juliana Pio

	Assessoramento aos Campi quanto à política de extensão	Atualizar/capacitar os Coordenadores de extensão dos campi sobre as diretrizes da extensão do IFSULDEMINAS; Apoiar as ações extensionistas de todo o IFSULDEMINAS, identificando oportunidades, demandas, necessidades e problemas comuns, visando o processo de integração autonomia.	- Realizar 4 encontros virtuais com os coordenadores de extensão dos campi.	2 encontros virtuais no 1º semestre e 2 encontros virtuais no 2º semestre.	Roselei e Equipe Proex
	Publicação de Livros	Publicar obras de autoria dos professores e pesquisadores do IFSULDEMINAS com conteúdo relacionado às atividades de ensino, pesquisa e extensão, contribuindo para a divulgação e incentivo de produção científica e tecnológica na instituição e comunidade.	Publicar 3 livros (físico ou ebook) de autoria de servidores do IFSULDEMINAS	Ano todo	Juliana Ramos
	Representar a instituição nas diversas organizações da sociedade civil	Representar a instituição em espaços e planejamento, monitoramento e avaliação de políticas públicas de apoio ao setor orgânico	- Participar da comissão Estadual de Produção Orgânica - Participar do Instituto Brasil Orgânico	Ano todo	Aloisia
	Convênio de Cooperação técnica com a Embrapa Territorial (Campinas)	Apoiar os procedimentos de registros e gestão de dados da produção orgânica para a certificação	Criar um sistema digital para gestão de dados da produção orgânica no Sul de Minas	Ano inteiro	Aloisia
	Convênio de Cooperação Técnica com o Centro de Agricultura Alternativa Vicente	Desenvolver ações de capacitação de agricultores em sistema Participativo de Garantia	Realização de 1 curso para 20 agricultores no Vale do Jequitinhonha e apoio na realização da festa das sementes e seminário de feira	Fevereiro a Dezembro	Aloisia

	Nica-Jequitinhonha				
	Criação do Observatório da produção orgânica em MG	Apoio aos projetos de pesquisa e extensão desenvolvidos pelos GEs Raiz do Campo e Geplan para banco de dados, mapeamento e Georreferenciamento da produção orgânica e da sua rede de cooperação em MG	- Orientação e apoio na interlocução com as diferentes redes de agroecologia de MG	Ano todo	Aloísia
<b>Programa</b>	<b>Ação</b>	<b>Objetivos</b>	<b>Metas</b>	<b>Período</b>	<b>Responsável direto</b>
Programa de Incentivo ao Esporte e ao Lazer	E-JIF Etapa Local - IFSULDEMINAS	Promover uma competição esportiva virtual a nível institucional com a participação dos campus onde existe a prática de modalidades esportivas.	- Ofertar competição de conforme as modalidades virtuais definidas pela COJIF; - Atingir diretamente 800 alunos internos nas categorias sub-19 anos; - Modalidades da etapa Nacional	Março/abril Local sites específicos	Carlos Paulino, Roselei, Juliana Pio, coordenadores de Esporte dos Campi..
	JIFS – Etapa Nacional	Envolver os alunos na representação esportiva do IFSULDEMINAS nos Jogos dos Institutos Federais	- Participar nas modalidades esportivas distintas (100% das modalidades oferecidas); - Participação on-line com todos IFs do país na fase nacional.	Previsão de maio e junho	Carlos Paulino, e coordenadores de Esporte dos Campi.
	Circuito IFSULDEMINAS de Corrida de Rua	Disseminar a corrida de rua para a comunidade interna e externa nas cidades onde há um campus do IFSULDEMINAS.	Aguardar se possível para realizar as etapas em 3 cidades do IFSULDEMINAS: Inconfidentes, Passos e Muzambinho: Com etapas ainda a definir, com previsão de 1.000 pessoas participantes.	Inconfidentes, Carmo de Minas, Machado e Muzambinho (junho) ( data a definir)	Fabiano, Carlos Paulino, Roselei, Juliana Pio e coordenadores de Esporte dos Campi..
	IF Cartola	Promover a interação entre discentes e servidores do IFSULDEMINAS com o programa de previsibilidade de acertos dos resultados das competições de futebol profissional.	Realizar a organização via PROEX. Com etapas a serem definidas. Previsão de 300 inscrições.	Abril	Carlos Paulino Prof Wagner do campus Passos Juliana Pio

	Xadrez Online	Promover competição online de xadrez em todo IFSULDEMINAS entre discentes e servidores	Realizar organização via Proex. Etapas a ser definidas. Previsão 150 inscrições	Agosto	Carlos Paulino e Eduardo do campus Machado Juliana Pio
	Dia do Esporte	Incentivar a prática esportiva de servidores, discentes e comunidade em um dia exclusivo para promoção de atividades em todos os Campi. Excepcionalmente neste ano de forma virtual 14 de abril.	Envolver 1000 pessoas nas atividades esportivas em todos os campi.	14 de abril	Carlos Paulino, Roselei e coordenadores de Esporte dos Campi.
	Jogos dos Servidores	Este ano não haverá. Promover evento de caráter esportivo e lúdico incentivando a participação e integração dos servidores.	Ofertar de 3 a 6 modalidades esportivas, atendendo um número de 200 servidores.	sem previsão	Carlos Paulino e coordenadores de Esporte dos Campi.
	IF LOL	Evento Institucional que visa propor interação entre todos alunos IFSULDEMINAS, preparando para o E-JIF Nacional	Ofertar a disputa na plataforma para aproximadamente 300 alunos	Previsão para maio	Carlos Paulino Bruno
<b>Programa</b>	<b>Ação</b>	<b>Objetivos</b>	<b>Metas</b>	<b>Período</b>	<b>Responsável direto</b>
Programa de Valorização das Artes e da Cultura	Dia da Cultura	Incentivar a vivência da arte e cultura de servidores, discentes e comunidade em um dia exclusivo para isso; Promover atividades em todos os campi e na reitoria.	Envolver pelo menos 300 pessoas nas atividades artísticas e culturais em todos os campi.	06 de maio	Nildo e coordenadores de Cultura dos Campi.
	Festival de Arte e Cultura	Promover evento que favoreça a divulgação e a troca de experiências na área de arte e cultura no Sul de Minas Gerais; Divulgar projetos desenvolvidos no âmbito de todo o IFSULDEMINAS; Organizar oficinas, exposições, palestras (mesa-redonda),	Elaborar o plano de trabalho para o evento Realizar parcerias para realização do evento Divulgar o evento Selecionar as atividades para apresentação Indicar as palestras	2º semestre- Evento on line	Nildo, Rose, Juliana Ramos coordenadores de Cultura dos Campi..

		apresentação de trabalhos e um show musical.			
	Edital Cultura	Fomentar a execução de projetos relacionados à área de arte e cultura na instituição.	-Publicar edital de fomento para práticas culturais no IFSULDEMINAS com vistas a atender 12 propostas no âmbito do IFSULDEMINAS.		Nildo, Juliana Ramos
	Edital EVACEE	Disponibilizar recursos da assistência estudantil aos alunos para participação em eventos artísticos, culturais, esportivos e de extensão.	-Publicação do edital - Atender aproximadamente 100 discentes com o auxílio	Publicação do edital: janeiro. Vigência do edital: até novembro	Juliana Ramos
<b>Programa</b>	<b>Ação</b>	<b>Objetivos</b>	<b>Metas</b>	<b>Período</b>	<b>Responsável direto</b>
Programa de Apoio ao Empreendedorismo e cooperativismo	Edital IF + Empreendedor (Nacional)	Promover a melhoria de empreendimentos que tenham sido afetados pela crise financeira gerada pela pandemia da COVID-19	Selecionar equipes, coordenadores de equipes, da Rede EPTC (42 no total), estudantes, atender a empreendimentos.	Março a dezembro	Nildo / Matheus
<b>Programa</b>	<b>Ação</b>	<b>Objetivos</b>	<b>Metas</b>	<b>Período</b>	<b>Responsável direto</b>
	Cursos FIC - Capacitação de Mulheres em situação de vulnerabilidade (MEC/SETEC)	Promover cursos de capacitação para a população	Realizar parcerias com Prefeituras, APAC (Fem), PEMSE, Secretaria de Políticas Públicas	A partir de setembro de 2021 em formato de cursos EaD	Clayton, Nildo , Juliana Pio
	Novos Caminhos	Promover cursos de capacitação para a população em virtude da pactuação entre a Secretaria de Educação Profissional e Tecnológica (Setec), vinculada ao Ministério da Educação (MEC), e instituições parceiras	Realizar cursos de Formação Inicial e Continuada na modalidade a distância.	Ano todo	Clayton / Juliana Pio

Programa IF Capacita	Capacita Sul de Minas	Promover cursos de capacitação e oficinas.	Realizar cursos de capacitação em 72 cidades do Sul de Minas	2021/2022	Clayton e Equipe Proex
	Curso Noções Gerais de Contratações Públicas	Capacitar servidores públicos que já atuam no âmbito de licitação e contratos administrativos.	Ofertar curso para 200 pessoas capacitando sobre conhecimentos das modalidades de compras e licitações para o setor público.	Abril a junho	Clayton Juliana Pio
	Apoio aos FIC nos campus	Dar suporte na execução de projetos e contratos de FIC nos campi e Reitoria, atendendo às demandas da comunidade interna e externa com cursos FIC de várias áreas.	- Efetivar parcerias com a sociedade na oferta de vagas para os cursos; - Dar retorno a 100% das dúvidas apresentadas pelos campi sobre cursos FIC.	Ano todo	Nildo,Rose
<b>Programa</b>	<b>Ação</b>	<b>Objetivos</b>	<b>Metas</b>	<b>Período</b>	<b>Responsável direto</b>
Programa de Sustentabilidade	Plano Conservador da Mantiqueira	Capacitar tecnicamente gestores municipais para atuarem em ações contempladas no Plano Conservador da Mantiqueira (adequação de propriedades rurais; criação de legislação municipal).	Promover em 2020 cursos de capacitação em restauração florestal e ações de sustentabilidade nos <i>campi</i> .	Primeiro e segundo semestres de 2020	Paulo Roberto Ceccon
<b>Programa</b>	<b>Ação</b>	<b>Objetivos</b>	<b>Metas</b>	<b>Período</b>	<b>Responsável direto</b>
Programa de Educação Alimentar e Nutricional:	Curso de Gestão do PNAE para a Rede Federal e municipal	Capacitar servidores sobre a Gestão do Programa Nacional de Alimentação Escolar (PNAE).	Ofertar 300 vagas para Servidores da Rede Federal de EPCT, prioritariamente dos setores de Compra, Alimentação, Assistência ao Educando e Extensão.	Maio a Julho	Juliana Pio, Aloísia
<b>Atividades de apoio</b>	Licitação de materiais gráficos e de consumo para a PROEX e campi	Planejar, organizar e controlar a distribuição de materiais gráficos para atendimento de eventos de extensão e correlatos.	- Manter os campi munidos de materiais, dentro do orçamento previsto, para a boa execução e divulgação de eventos a serem realizados no âmbito do	Ano todo	Juliana Ramos



			IFSULDEMINAS; - Manter dados precisos sobre os saldos remanescentes dos itens disponíveis na Ata Registro de Preços.		
Apoio ao GPPEX	Acompanhamento do uso do GPPEX pelos campi		Assessorar a todas as demandas dos usuários do GPPEX	Ano todo	
implantação do SUAP Extensão	- Melhorar os processos administrativos dentro do sistema SUAP-extensão; - Capacitar novos usuários no uso do sistema.		- Ofertar 2 cursos/treinamentos a distância para 16 servidores de todo o Instituto; - Acompanhar a implementação das alterações no SUAP-extensão (já sugeridas) - Criar cronograma de Assessoria os usuários do sistema - Realizar consulta aos campus sobre a demanda por curso de capacitação no sistema	Fevereiro/	Rose e equipe PROEX.
Divulgação e orientação a Padronização de parâmetros relacionados à atividades de extensão.	Padronização dos indicadores relacionados às ações da Pró-Reitoria de Extensão e dos Campi para sistematização e compilação em documento final (Relatório de Gestão e PDI).		Padronizar a utilização de indicadores nas ações de extensão no IFSULDEMINAS, em conformidade com o Quadro 1 deste Plano de Metas e PDI-2019 a 2023. -Avaliação da execução dos indicadores do PDI de janeiro a junho e de julho a dezembro.(cumprimento de metas da PROEX)	Ano todo	Roselei e equipe Proex
Acompanhamento e apoio aos projetos dos Grupos de Estudo com foco na Extensão	Fomentar os projetos de extensão por meio dos GEs		Monitorar os 13 projetos apoiados pelo edital de apoio aos grupos de estudos	Ano todo	Aloísia, Rose e Niido

Envolvidos(as)	<b>Programa de Integração Instituição- trabalho e Inserção Profissional</b>	
Alex e Matheus	Descrição do Programa	O programa desenvolve ações relacionadas à normatização, acompanhamento e realização de estágios técnicos e superiores; trainee e programas de aprendizagem profissional para adolescentes. Busca a formalização de parcerias com entes públicos e privados para a concessão de estágios e ainda para o fortalecimento do ensino, pesquisa e extensão institucional. Visa oportunizar aos discentes e egressos do IFSULDEMINAS interação e inserção com o mundo do trabalho.

Envolvidos(as)	<b>Programa Integração, diversidade e Inclusão Social</b>	
Alex, Generci, Rose, Nildo e Aloisia	Descrição do Programa	Visa desenvolver ações que empreendem esforços para dirimir desigualdades e promover a inserção/reinserção social de grupos de pessoas em vulnerabilidade tais como: pessoas em situação de rua; população de regiões de meio sócio e/ou economicamente menos desenvolvidas; população rural (mulheres, jovens e pequenos produtores/trabalhadores rurais); migrantes e imigrantes; membros de movimentos sociais de luta por moradia e/ou terra; trabalhadores rurais assentados da reforma agrária; desempregados; beneficiários de programas sociais (que possuam o CAD Único do Governo Federal, pessoas assistidas pelos Serviços de Assistência Social municipais ou outra esfera, ONG's ou grupos de apoio da sociedade civil organizada, etc.); pessoas em privação de liberdade por cumprimento de penas judiciais (menores internados em instituições de ressocialização, presidiários, recuperandos das APAC's, etc.) e egressos desses sistemas; menores em cumprimento de medidas socioeducativas e egressos desse sistema; coletores de materiais recicláveis; dependentes químicos; pessoas com necessidades especiais; idosos; mulheres vítimas de violência doméstica; comunidades tradicionais (ciganos, quilombolas, ribeirinhos, pescadores, povos de terreiros, etc.); membros de grupos da diversidade sexual e de gênero (Lésbicas, Gays, Transexuais, Travestis, Transgêneros, dentre outros); minorias étnico-raciais (indígenas, negros, etc.); dentre outros.

	Principais ações: ..... Realização da Semana do Jovem Agricultor
--	--

Envolvidos(as)		<b>Programa de Valorização da educação pública e Incentivo à Docência</b>
Nildo e Rose	Descrição do Programa	<p>Promove ações/estratégias que visam o aperfeiçoamento da formação inicial de professores por meio da inserção de estudantes das licenciaturas do IFSULDEMINAS na atuação em escolas públicas de educação básica. Desenvolve assim as diferentes características e dimensões da iniciação à docência, de forma a privilegiar a articulação entre as diferentes áreas do conhecimento e a integração da instituição com a rede pública de educação buscando alternativas para apoio à sua melhoria.</p> <p>Principais ações: Programa de Bolsas de Iniciação à Docência (PROBID) e Residência Pedagógica (PROEN) e Evento Encontro das Licenciaturas.</p>

Envolvidos(as)		<b>Programa de Incentivo à Internacionalização na Educação do IFSULDEMINAS</b>
Rafael Tenório e Ana Paula Villela	Descrição do Programa	<p>O Programa de incentivo à Internacionalização na Educação do IFSULDEMINAS nasce devido à grande demanda de formação humana cidadã e apta para as relações do mundo do trabalho. Ao se pensar o estudante cidadão, tem que trabalhar as diversidades do mundo, respeito às diferentes culturas, aspectos econômicos e sociais e já na relação ao trabalho, formar pessoas aptas a gerenciar sua mão-de-obra de acordo com o mercado mundial, a partir da globalização. Tem como objetivo a promoção de ações de internacionalização a diversos segmentos do IFSULDEMINAS (docente, discente e técnico-administrativo), a fim de promover o processo de internacionalização em casa e aproximando as barreiras geográficas, científicas e do conhecimento.</p>

Envolvidos(as)	<b>Programa de informação, comunicação e interlocução social:</b>	
Juliana Pio, Rose, Nildo e Aloisia	Descrição do Programa	Visa divulgação das ações de extensão institucionais como forma de transparência à população sobre as ações e projetos desenvolvidas na instituição, além de representar a instituição em espaços de discussão e construção de políticas públicas de interesse social.

Envolvidos(as)	<b>Programa de Incentivo ao Esporte e ao Lazer</b>	
Carlos Paulino	Descrição do Programa	Tem como propósito oferecer a comunidade acadêmica, ações que promovam a saúde e o bem-estar, por meio de projetos e eventos interagindo a comunidade IFSULDEMINAS tanto internamente como em participações nas ações de toda rede dos Institutos Federais, valorizando a cultura corporal por meio do esporte e do lazer. As principais ações que desenvolvemos são os editais de apoio ao esporte que proporcionam aos campi condições de contratações de apoio técnico para diversas frentes de atuação que o esporte e o lazer podem proporcionar tanto a comunidade interna quanto externa. Realização de eventos de forma on-line como Xadrez, Low e Free Fire, IF Cartola e o projeto Saúde em Ação em parceria com DGP.

Envolvidos(as)	<b>Programa de Valorização das Artes e da Cultura</b>	
Nildo, Rose e Juliana Ramos	Descrição do Programa	Visa apoiar e incentivar a valorização e a socialização das manifestações culturais, considerando que o acesso à cultura, às artes, à memória e ao conhecimento é um direito constitucional e condição fundamental para o exercício pleno da cidadania. Fomenta ações

		<p>de valorização do potencial dos alunos e servidores do IFSULDEMINAS e da comunidade externa possibilitando a todos explorarem suas habilidades artísticas e culturais de forma relevante para a conservação do patrimônio material/imaterial histórico, cultural e artístico de nossa instituição e região.</p> <p>Principais ações: Edital de Fomento de projetos de Extensão nas áreas de Audiovisual, Artes Cênicas, Artes Plásticas, Cultura Popular, Dança, Literatura, Memória e Patrimônio material / imaterial e Música. Festival de Arte e Cultura, Dia da Cultura, Intercâmbios Culturais.</p>
--	--	---

<b>Programa de Apoio ao Empreendedorismo e cooperativismo</b>		
<b>Envolvidos(as)</b>		
Nildo e Rose	Descrição do Programa	<p>Visa apoiar ações que estimulam a capacidade empreendedora dos estudantes, proporcionando-lhes experiência profissional e empresarial no ambiente acadêmico. Criando, assim, oportunidades para eles vivenciarem o mercado de trabalho com ações de integração entre a nossa instituição e os arranjos produtivos locais, prestando serviços de qualidade que impactem positivamente no desenvolvimento socioeconômico da comunidade.</p> <p>Principais atividades: ações de incentivo ao empreendedorismo e desenvolvimento local com execução de projetos e eventos.</p>

Envolvidos(as)	<b>Programa IF Capacita</b>	
Juliana Pio, Rose e Nildo	Descrição do Programa	<p>Busca a capacitação de trabalhadores da nossa região com cursos de curta duração em diversas áreas e em consonância com as demandas do mercado. Visando a empregabilidade, inserção ou reinserção dessas pessoas no mercado de trabalho focado nas pessoas que mais demandam atenção de entes públicos como aqueles grupos em situação de vulnerabilidade social.</p> <p>Principais ações: Cursos de Formação Inicial e Continuada institucionais ou de programas de governo.</p>

Envolvidos(as)	<b>Programa de sustentabilidade</b>	
Paulo Roberto Cecon	Descrição do Programa	<p>Busca ações e iniciativas que contribuam com as diferentes dimensões da sustentabilidade (ambiental, social, econômica e política), em especial do setor produtivo agrícola. As ações do programa visam a formação e conscientização de agricultores para o desenvolvimento de sistemas sustentáveis de produção, geração de renda por serviços ambientais prestados por eles, certificação participativa de produtos orgânicos, acesso a políticas públicas, produção de alimentos saudáveis e melhoria da qualidade de vida destas famílias rurais.</p>

		Principais ações: Parceria no Plano Conservador da Mantiqueira
--	--	--

Envolvidos(as)	<b>Programa de Educação Alimentar e Nutricional:</b>	
Juliana, Aloisia	Descrição do Programa	<p>Buscam iniciativas voltadas para implementação de práticas alimentares saudáveis, por meio de ações de educação alimentar e nutricional, visando a promoção e manutenção da saúde. Além de desenvolver e apoiar ações de formação para garantir o acesso à alimentação adequada que atenda as necessidades nutricionais diárias e as diretrizes do PNAE.</p> <p>Principais ações: Cursos de Formação Inicial e Continuada para o público interno e externo, apoio aos projetos e às comissões multidisciplinares no âmbito da educação alimentar e nutricional.</p>