

SERVIÇO PÚBLICO FEDERAL
Ministério da Educação
Instituto Federal de Educação, Ciência e Tecnologia do Sul de Minas Gerais
Pró-Reitoria de Extensão



PLANO DE METAS PRÓ-REITORIA DE EXTENSÃO

FEVEREIRO/2020

Sumário

1 – ESTRUTURA ORGANIZACIONAL DA PROEX	1
CÂMARA DE EXTENSÃO - CaEx	1
PRÓ-REITORIA DE EXTENSÃO	1
CAMPUS MACHADO	2
CAMPUS MUZAMBINHO	3
CAMPUS INCONFIDENTES	3
CAMPUS POUSO ALEGRE	4
CAMPUS POÇOS DE CALDAS	4
CAMPUS PASSOS	5
CAMPUS avançado TRÊS CORAÇÕES	5
CAMPUS avançado CARMO DE MINAS	6
2. A EXTENSÃO	6
<u>3. A PRÓ-REITORIA DE EXTENSÃO DO IFSULDEMINAS</u>	<u>6</u>
3.1. EIXOS DE ATUAÇÃO – CONCEITOS	7
4. ORGANOGRAMA DA EXTENSÃO NO IFSULDEMINAS	9
5. ATIVIDADES EXTENSIONISTAS – INDICADORES QUANTITATIVOS (proposta para planejamento)	10
6. AÇÕES PROGRAMADAS PARA 2020	12

SERVIÇO PÚBLICO FEDERAL
Ministério da Educação
Instituto Federal de Educação, Ciência e Tecnologia do Sul de Minas Gerais
Pró-Reitoria de Extensão

1 – ESTRUTURA ORGANIZACIONAL DA PROEX

CÂMARA DE EXTENSÃO - CaEx

A Câmara de Extensão (CaEx) é um órgão vinculado à Pró-Reitoria de Extensão com função consultiva e deliberativa na operacionalização das atividades de extensão do Instituto Federal de Educação, Ciência e Tecnologia do Sul de Minas.

A CaEx é presidida pelo Pró-Reitor de extensão e composta pelos Coordenadores de Extensão, membros representantes (docentes e discentes) do Núcleo Institucional de Pesquisa e Extensão – NIPE – de cada campus.

PRÓ-REITORIA DE EXTENSÃO

Pró-Reitor de Extensão: Cléber Ávila Barbosa

- Diretoria de Extensão

Roselei Eleotério – Diretora de Extensão

Aloísia Rodrigues Hirata – Técnica em Assuntos Educacionais

Juliana Ramos de Oliveira – Assistente em Administração

Juliana do Carmo Jesus Pio – Secretária Executiva

Coordenadoria de Projetos e Eventos

Nildo Batista – Coordenador de Projetos e Eventos

Coordenadoria de Estágios e Egressos

Alexandro Henrique da Silva – Coordenador de Estágios e Egressos

SERVIÇO PÚBLICO FEDERAL
Ministério da Educação
Instituto Federal de Educação, Ciência e Tecnologia do Sul de Minas Gerais
Pró-Reitoria de Extensão

Coordenadoria e Integração e Inclusão Social

Generci Dias Lopes

Coordenadoria de Esporte e Lazer

Carlos Henrique Paulino – Coordenador de Esporte e Lazer

Coordenadoria de Arte e Cultura

Coordenadoria-Geral de Relações Internacionais

Rafael Gomes Tenório – Coordenador-Geral de Relações Internacionais

Ana Paula Vilella – Assistente em Administração

SERVIÇO PÚBLICO FEDERAL
Ministério da Educação
Instituto Federal de Educação, Ciência e Tecnologia do Sul de Minas Gerais
Pró-Reitoria de Extensão

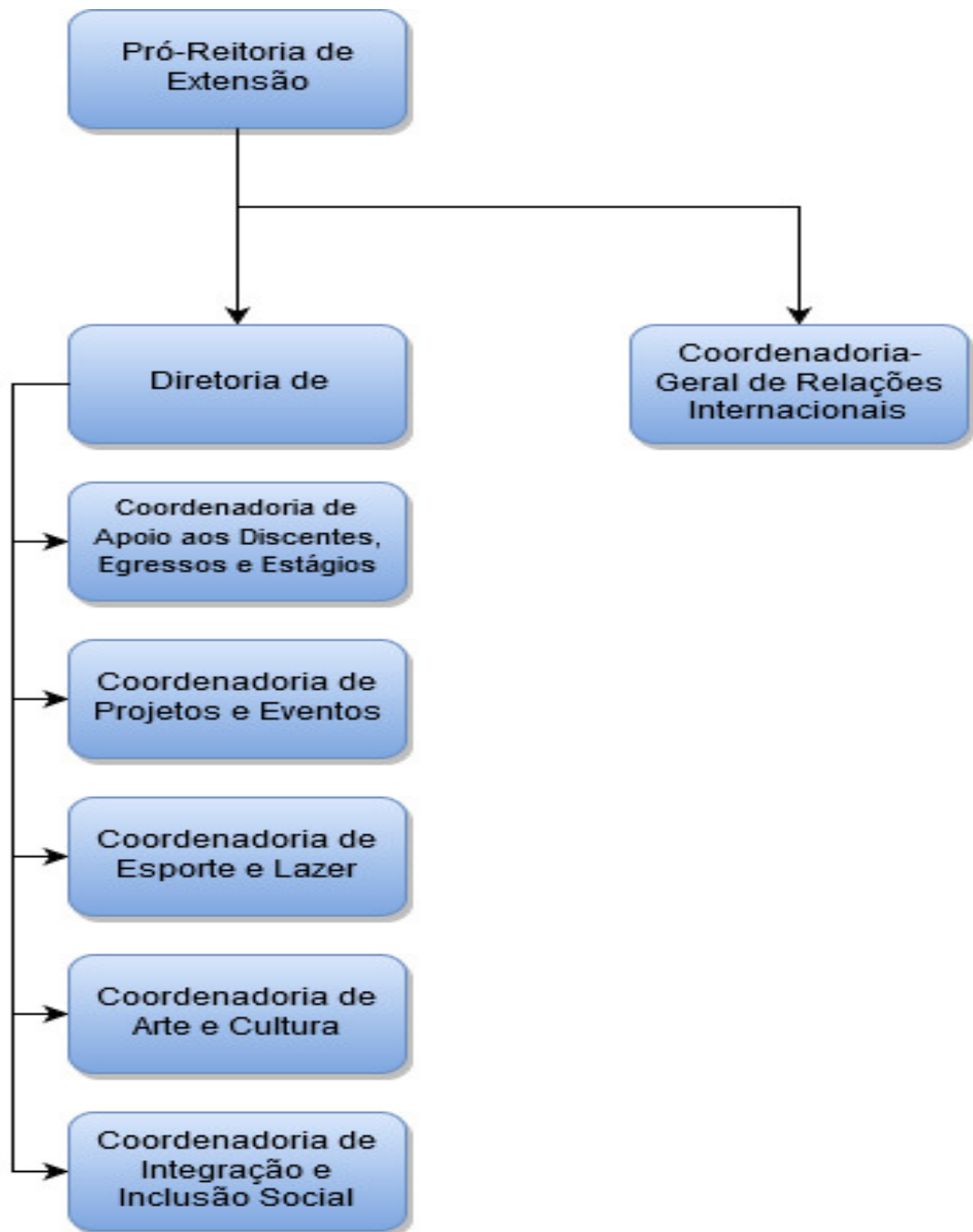

SERVIÇO PÚBLICO FEDERAL
Ministério da Educação
Instituto Federal de Educação, Ciência e Tecnologia do Sul de Minas Gerais
Pró-Reitoria de Extensão

CAMPUS MACHADO

Diretor-Geral

Carlos Henrique Rodrigues Reinato

Coordenadoria de Extensão

Michelle da Silva Marques

Coordenadoria de Esporte e Lazer

Eduardo Pereira Ramos

Coordenadoria de Cultura

Letícia Sepini Batista

Coordenadoria de Estágios e Egressos

Thamiris Lentz de Almeida

CAMPUS MUZAMBINHO

Diretor-Geral

Renato Aparecido de Souza

Coordenadoria de Extensão

Renê Lepiani Dias

Coordenadoria de Esporte, cultura e Lazer

Ricardo Aparecido Avelino

Coordenadoria de Estágios e Egressos

SERVIÇO PÚBLICO FEDERAL
Ministério da Educação
Instituto Federal de Educação, Ciência e Tecnologia do Sul de Minas Gerais
Pró-Reitoria de Extensão

Rene Lepiani Dias

CAMPUS INCONFIDENTES

Diretor-Geral

Luiz Flávio Reis Fernandes

Coordenadoria de Extensão

Marcos Roberto dos Santos

Coordenadoria de Esporte

Renata Beatriz Klehm

Coordenador de Cultura e Arte

Luís Carlos Negri

Coordenadoria de Estágios e Egressos

Vladimir Fernandes

CAMPUS POUSO ALEGRE

Diretor-Geral

Mariana Felicetti Resende

Coordenadoria de Extensão

Paulo César Xavier Duarte

Coordenadoria de Esporte e Lazer e cultura

SERVIÇO PÚBLICO FEDERAL
Ministério da Educação
Instituto Federal de Educação, Ciência e Tecnologia do Sul de Minas Gerais
Pró-Reitoria de Extensão

Claudia Catarino Pereira

Coordenadoria de Estágios e Egressos

Daniel Reis Silva

CAMPUS POÇOS DE CALDAS

Diretor-Geral

Thiago Caproni Tavares

Coordenadoria de Extensão

Cissa Gabriela da Silva

Coordenadoria de Esporte

Bruno Ferreira Alves

Coordenadoria de Arte e Cultura

Lilian Fernandes

Coordenador de Estágios e Egressos

Cissa Gabriela Silva

CAMPUS PASSOS

Diretor-Geral

João Paulo de Toledo Gomes

Coordenadoria de Extensão

Cleiton Hipólito Alves

SERVIÇO PÚBLICO FEDERAL
Ministério da Educação
Instituto Federal de Educação, Ciência e Tecnologia do Sul de Minas Gerais
Pró-Reitoria de Extensão

Coordenadoria de Esporte e Cultura

Wagner Edson Farias dos Santos

Coordenadoria de Estágios e Egressos

Gabriela Rocha Guimarães

CAMPUS avançado TRÊS CORAÇÕES

Diretor-Geral

Francisco Vitor de Paula

Coordenadoria de Estágios e Egressos

Wilson de Cássio Couto

Coordenação de Extensão

Fabio Caputo Dalpra

CAMPUS avançado CARMO DE MINAS

Diretor-Geral

João Olympio de Araújo Neto

Coordenadoria de Estágios e Egressos

Pedro Paulo de Oliveira

Coordenação de Extensão

Fernanda da Silva Antonio

2. A EXTENSÃO

A Extensão pode ser descrita como um conjunto de ações dirigidas à sociedade, vinculadas indissociavelmente ao Ensino e à Pesquisa. As atividades de extensão são aquelas que ultrapassam o âmbito específico de atuação do Instituto no que se refere ao Ensino e Pesquisa.

A Extensão abrange as funções sociais do Instituto, atuando na democratização do conhecimento, respeitando e utilizando os conhecimentos e saberes populares locais e levando-se em conta as especificidades de cada comunidade em que atua.

3. A PRÓ-REITORIA DE EXTENSÃO DO IFSULDEMINAS

No âmbito do IFSULDEMINAS, cabe à Pró-Reitoria de Extensão – PROEX – a promoção de ações que propiciem o desenvolvimento local, ofertando mecanismos capazes de gerar renda e trabalho por meio de apoio à produção, transferência de tecnologia e organização da sociedade civil. Entre os objetivos da Pró-Reitoria está o intercâmbio com as empresas privadas, mercado, poder público e comunidade. O maior desafio é buscar na ciência e pesquisa um suporte para a superação dos obstáculos e oferecer à comunidade tecnologia, ensino e capacitação, observadas as demandas do território de abrangência do Instituto. Para isto, a PROEX visa dar suporte a homens e mulheres para a aplicação do aprendizado na comunidade em que residem ou atuam.

A realização desta proposta se desenvolve por meio de eixos de atuação que são descritos como a seguir.

3.1. EIXOS DE ATUAÇÃO – CONCEITOS

Para a realização do que se propõe a PROEX e no intuito de facilitar o entendimento sobre o trabalho a ser desenvolvido a extensão é subdividida nos seguintes eixos de atuação.

Eixo 1 Programa: conjunto de projetos que agregam ações técnicas, metodológicas e transformadoras desenvolvidas e aplicadas na interação com a população e apropriadas por ela, que representam soluções para inclusão social, relações étnico-raciais, geração de oportunidades e melhoria das condições de vida; difusão e aplicação dos conhecimentos e práticas de empreendedorismo e associativismo, com ênfase no cooperativismo, por meio de programas institucionais.

Eixo 2 Capacitação: Cursos de Extensão (Formação Inicial e Continuada – FIC, Mulheres Mil, dentre outros) com carga horária mínima de 20 (vinte.+) horas. Ação pedagógica de caráter teórico e prático, presencial ou a distância, planejado para atender demandas da sociedade, visando o desenvolvimento, a atualização e o aperfeiçoamento de conhecimentos científicos e tecnológicos com critérios de avaliação definidos e oferta não regular, com presença mínima de 50% de público externo.

Eixo 3 Estágios, Empregos e acompanhamento de egressos: Compreende todas as atividades de prospecção de oportunidades de estágio/emprego e a operacionalização pedagógica e administrativa dos mesmos. Constitui-se no conjunto de ações implementadas que visam acompanhar o itinerário profissional do egresso, na perspectiva de identificar

SERVIÇO PÚBLICO FEDERAL
Ministério da Educação
Instituto Federal de Educação, Ciência e Tecnologia do Sul de Minas Gerais
Pró-Reitoria de Extensão

cenários junto ao mundo produtivo e retroalimentar o processo de ensino, pesquisa e extensão.

Eixo 4 Projetos: conjunto articulado de atividades e outras ações de extensão, de caráter preferencialmente multidisciplinar e integrado às atividades de pesquisa e ensino, atividades processuais contínuas, de caráter educativo, social, cultural ou tecnológico com objetivos específicos e com prazo determinado, que podem ser vinculadas ou não a um programa. Compreende ações referentes a eventos técnicos, sociais, científicos, esportivos, artístico e cultural favorecendo a participação da comunidade externa e/ou interna.

Eixo 5 Relações Internacionais: Compreende o apoio e suporte a discentes e servidores em parcerias, processos de aprendizagem, convênios, bolsas, cooperações, entre outros, no âmbito internacional.

Eixo 6 Eventos: São considerados eventos de extensão as atividades realizadas no cumprimento de programas específicos, de curto prazo, oferecidos com o propósito de produzir, sistematizar e divulgar conhecimentos, tecnologias e bens culturais, podendo desenvolver-se, de acordo com a finalidade visada e a devida aprovação pela Pró-Reitoria de extensão. Os eventos de extensão poderão ser realizados sob a forma de mostras, encontros, simpósios, oficinas, congressos, colóquios, jornadas, conferências ou ciclos de conferências, seminários, fóruns, reuniões de trabalho, debates ou ciclo de debates, reuniões técnicas, concertos, festivais, manifestações artísticas, culturais ou esportivas, espetáculos, ateliês, exposições e similares, dirigidos à comunidade.

SERVIÇO PÚBLICO FEDERAL
Ministério da Educação
Instituto Federal de Educação, Ciência e Tecnologia do Sul de Minas Gerais
Pró-Reitoria de Extensão

4. ORGANOGRAMA DA EXTENSÃO NO IFSULDEMINAS

SERVIÇO PÚBLICO FEDERAL
Ministério da Educação
Instituto Federal de Educação, Ciência e Tecnologia do Sul de Minas Gerais
Pró-Reitoria de Extensão



5. ATIVIDADES EXTENSIONISTAS – INDICADORES QUANTITATIVOS (proposta para planejamento)

O Quadro 1, apresentado abaixo, descreve os indicadores quantitativos que expressam o conjunto das atividades de extensão que o IFSULDEMINAS desenvolve e a abrangência de sua atuação com os atores envolvidos, buscando avaliar o desempenho educacional na instituição.

Estes indicadores fornecem um retrato abrangente das ações extensionistas executadas no Instituto. Contudo, não devem ser limitadores, tendo em vista que as ações de extensão têm caráter de transformação social o que torna-se o processo amplo e com resultados para

SERVIÇO PÚBLICO FEDERAL
 Ministério da Educação
 Instituto Federal de Educação, Ciência e Tecnologia do Sul de Minas Gerais
 Pró-Reitoria de Extensão

longo prazo. Portanto, os dados indicados abaixo servirão apenas de norteadores para o levantamento de dados.

Quadro 1. Indicadores específicos, em valores absolutos, para as dimensões da extensão tecnológica no IFSULDEMINAS. Pouso Alegre – MG, 2020.

DIMENSÕES	INDICADORES ESPECÍFICOS
Programas e Projetos	Número de programas registrados. Número de projetos registrados. Número de estudantes envolvidos. Número de servidores envolvidos. Número de estudantes bolsistas. Número de servidores bolsistas. Número de comunidades atendidas. Percentual de estudantes envolvidos em programas e projetos. Percentual de servidores envolvidos em programas e projetos. Número de estudantes envolvidos nas ações de Empreendedorismo/ Associativismo. Número de servidores envolvidos nas ações de Empreendedorismo/ Associativismo. Número de empresas residentes na incubadora. Número de empresas juniores. Número de empresas associadas à incubadora. Número de empresas graduadas pela incubadora. Número de pessoas envolvidas com hotel de projetos.
Capacitação	Número de cursos ofertados. Número de estudantes matriculados. Número de estudantes concluintes. Carga horária dos cursos. Modalidade do curso. Área do conhecimento/Eixo Tecnológico do curso.
Estágio, emprego e acompanhamento de egressos	Número de estudantes encaminhados para estágio. Número de empresas cadastradas como ofertantes de estágio/emprego. Número de oferta anual de estágios. Número de estudantes encaminhados para o emprego. Número de empresas cadastradas com oferta anual de emprego. Número de egressos no mundo do trabalho atuando na área de formação. Número de egressos no mundo do trabalho atuando em outra área que não a de formação. Número de egressos que verticalizaram o ensino na área de formação. Número de egressos que verticalizaram o ensino em outra área que não a

SERVIÇO PÚBLICO FEDERAL
 Ministério da Educação
 Instituto Federal de Educação, Ciência e Tecnologia do Sul de Minas Gerais
 Pró-Reitoria de Extensão

	de formação.
Projetos Culturais Artísticos, Científicos, Tecnológicos e Esportivos	Número de projetos registrados. Número de estudantes envolvidos. Número de servidores envolvidos. Número de pessoas da comunidade externa envolvida. Número de pessoas da comunidade interna envolvida. Público alvo atingido. Percentual de estudantes envolvidos em programas e projetos. Percentual de servidores envolvidos em programas e projetos.
Assessoria Internacional	Número de estudantes envolvidos. Número de servidores envolvidos. Número de estudantes bolsistas. Número de servidores bolsistas. Número de comunidades atendidas. Percentual de estudantes envolvidos em programas e projetos. Percentual de servidores envolvidos em programas e projetos.
Eventos	Número de eventos registrados. Número de projetos registrados. Número de estudantes envolvidos. Número de servidores envolvidos. Número de estudantes bolsistas. Número de servidores bolsistas. Número de comunidades atendidas. Percentual de estudantes envolvidos em eventos. Percentual de servidores envolvidos em eventos.

Apresentamos, portanto, nosso plano de metas para 2020, destacando o grande apoio de todos os *campi* em muitas das ações apontadas abaixo, para a obtenção de êxito nas mesmas.

SERVIÇO PÚBLICO FEDERAL
 Ministério da Educação
 Instituto Federal de Educação, Ciência e Tecnologia do Sul de Minas Gerais
 Pró-Reitoria de Extensão

6. AÇÕES PROGRAMADAS PARA 2020

AÇÕES PROGRAMADAS PARA 2020					
AÇÕES GERAIS					
Programa	Ação	Objetivos	Metas	Período	Responsável direto
Programa de Integração Escola-Empresa e Inserção Profissional	Atualização dos conhecimentos dos Coordenadores de estágios	Manter atualizada equipe de coordenadores de estágios sobre legislação e políticas de estágios.	Capacitar todos os 08 coordenadores de estágios do IFSULDEMINAS, por meio de 4 encontros	Primeiro encontro de capacitação: Março Segundo encontro de capacitação: Junho Terceiro encontro de capacitação: Setembro Quarto encontro de capacitação - dezembro	Alex
	Reunião com os Coordenadores de Cursos	Manter atualizada equipe de coordenadores de curso sobre	Encaminhar de forma bimestral informações atualizadas sobre operacionalização de estágios	Reuniões a serem realizadas no Primeiro	Alex

SERVIÇO PÚBLICO FEDERAL
Ministério da Educação
Instituto Federal de Educação, Ciência e Tecnologia do Sul de Minas Gerais
Pró-Reitoria de Extensão

		legislação e políticas de estágios.		semestre e segundo semestre de 2020	
Acompanhamento de Egressos	Realizar o acompanhamento dos egressos do IFSULDEMINAS Realizar a análise quantitativa e qualitativa dos egressos e estagiários do IFSULDEMINAS Realizar pesquisas sobre estagiários por meio de questionários (SISESTÁGIOS)	Pesquisa questionário de Acompanhamento de Egressos Aplicação do Questionário da Pesquisa de Acompanhamento de Egressos Apresentação do Relatório de Acompanhamento de Egressos		Relatório da Pesquisa realizada em 2019 - divulgada em Março de 2020 Pesquisa em Maio de 2020	Alex
Orientação aos alunos sobre estágios	Orientar os alunos sobre as normas e legislação vigentes e quanto à realização dos estágios.	Orientar 100% dos alunos que necessitam de estágio ou que já estão com estágio iniciado, com foco preferencial aos alunos dos últimos períodos. Elaborar o manual do estagiário		Março a Junho de 2020 Outubro a novembro 2020	Alex
Convênios de Estágios e Termos de Cooperação Técnica	Formalizar Convênios de estágios e Cooperação Técnica; Ampliar e fortalecer parcerias já existentes; Articular ações junto aos Campi.	formalizar 150 convênios, atualizar e aditar convênios com parcerias existentes Elaborar o manual de procedimentos de formalização de convênios		Ano todo 2020	Alex
Programa Jovem Aprendiz	Inserir Jovens alunos no mercado de trabalho por meio de parcerias com empresas que ofertam empregos e estágios;	Formalizar mais parcerias com Empresas por conta do Jovem Aprendiz, - Jovem aprendiz com rede bancária		ano todo de 2020	Alex

SERVIÇO PÚBLICO FEDERAL
 Ministério da Educação
 Instituto Federal de Educação, Ciência e Tecnologia do Sul de Minas Gerais
 Pró-Reitoria de Extensão

		Divulgar programa entre Empresas e alunos.			
	INTERCÂMBIO DE ESTÁGIOS	Oportunizar um intercâmbio de férias com o objetivo de oferecer mais oportunidade de estágios do IFSULDEMINAS	Intercâmbio intercampi - 30 vagas Intercâmbio Ifgoiano - 30 vagas Intercâmbio IFGoiás - 30 vagas Intercâmbio UFRRJ - 30 vagas Intercâmbio IFRJ - Palmeiral - 30 vagas Intercâmbio Fucam - 25 vagas	Julho de 2020	Alex
	VIII Feira de Estágios 2020—Campus Três Corações	Organizar evento que oportuniza aos visitantes emprego, estágios, capacitação, orientação profissional e ações em prol da cidadania, incentivando o cidadão a buscar seu desenvolvimento profissional	- Ofertar 20 mini cursos e 4 palestras aos participantes do evento; - Receber um público de mais de 2800 pessoas; - Parcerias com 70 empresas para os dois dias de evento de modo a propiciar oportunidades de empregos e estágios.	16 e 17 de setembro - Três Corações 2020	Alex
	Programa Trainee com a Cooxupé	Promover a divulgação e seleção de ex-alunos para o programa trainee ,	Organizar, divulgar sobre vagas de estágios e programa trainee	Processo Seletivo Fevereiro de 2020 início do Programa em Março de 2020 Contato com outras empresas para formalizar mais ações	Alex

SERVIÇO PÚBLICO FEDERAL
 Ministério da Educação
 Instituto Federal de Educação, Ciência e Tecnologia do Sul de Minas Gerais
 Pró-Reitoria de Extensão

				de Trainee - Início Abril de 2020	
	Programa de Estágios com a Cooxupé	Promover a divulgação e seleção de ex-alunos para do curso de Agronomia , Promover a divulgação de vagas para estágios nos períodos de julho e janeiro	Organizar, divulgar sobre vagas de estágios	Estágios de 6 meses Edital – Abril de 2020	Alex
	Edital de Estágio Remunerado	Promover a divulgação e seleção estagiários na modalidade não obrigatório	Organizar, divulgar sobre vagas de estágios	Inscrições e seleção - Fevereiro e março de 2020	Alex
	Café com as Empresas	Promover a sinergia entre as empresas e o IFSULDEMINAS, propor futuras parcerias envolvendo todas as nossas áreas de atuação. A apresentação de cases de sucesso de parcerias seguida da apresentação do IFSULDEMINAS como ofertas de cursos, jovem aprendiz, estágios	Promover o evento Café Empresarial	Mai de 2020	Alex
	Programa Aprendendo com as Diferenças (IFSULDEMINAS E APAE)	Desenvolver a capacidade de aprendizagem em todas as áreas do conhecimento pertinentes à vida da pessoa com deficiência intelectual e/ou	Realizar Reuniões de orientação sobre o programa aos campi do ifsuldeminas, realizar plano de trabalho para as atividades a serem realizadas no ano de	2020	Alex e Generci

SERVIÇO PÚBLICO FEDERAL
 Ministério da Educação
 Instituto Federal de Educação, Ciência e Tecnologia do Sul de Minas Gerais
 Pró-Reitoria de Extensão

Programa Integração e Inclusão Social		múltipla, tendo em vista a aquisição permanente de competências e habilidades, a formação de atitudes, a apreensão do saber técnico, a mobilização das potencialidades individuais para a tomada de decisões e, conseqüentemente, fornecendo ao indivíduo a oportunidade de vivenciar o papel de agente criador e transformador que, muitas vezes, se perde no processo do adoecimento.	2020 montar cronogramas de ações a serem desenvolvidas em 2020		
	Projetos de Capacitação e Ações de Extensão para pessoas em vulnerabilidade social com as dioceses: Pouso Alegre, Campanha e Guaxupé	Desenvolver ações de extensão junto às comunidades em vulnerabilidade social	Curso de Formação Inicial e Continuada e Ações de Extensão com as dioceses	Ano Todo de 2020	Alex
	Projetos Asilos	Desenvolver ações com idosos	Ações com os idosos	Ano todo 2020	Generci e Alex
	Projeto Fucam	Desenvolver ações de extensão com os alunos da fundação Caio Martins	- Reunião com a presidência da fucam para retomada das atividades	Março	Generci e Alex

SERVIÇO PÚBLICO FEDERAL
 Ministério da Educação
 Instituto Federal de Educação, Ciência e Tecnologia do Sul de Minas Gerais
 Pró-Reitoria de Extensão

			<ul style="list-style-type: none"> - Curso Técnico em Agropecuário - Oficinas e cursos - Intercâmbios 		
	Projetos Horta Comunitária	Desenvolver e implementar técnicas de Olericulturas	Implementação de hortas comunitárias em instituições de ensino, asilos	ano todo 2020	Generci
	Expedição IFSULDEMINAS	Promover ações de extensão voluntárias que atendam as demandas locais dos municípios do sul de Minas Gerais	- Contactar 15 prefeituras; - Fechar parceria com 10 cidades do Sul de Minas; - Seleção, via Edital, de projetos a serem executados nas cidades selecionadas; - Englobar todos os campi do IFSULDEMINAS no programa; - Enviar 100 alunos no programa, com supervisão de 20 servidores.	Contato com prefeituras e fechamento de parcerias: até abril Edital de seleção: Maio Execução dos projetos: 13 a 17 de julho	Nildo e Rose
	+InterAção	Promover ações sociais que apoiem o desenvolvimento e a transformação social das comunidades locais	Promover parcerias com 2 cidades da região e Pouso Alegre para a execução de uma edição em cada uma delas.	Segundo semestre de 2020	Nildo
	Projeto CONVIVER / Profesp	Apoiar os projetos CONVIVER / Profesp	Realizar seleção de bolsista de música	Seleção de bolsista (março), bolsa de abril a dezembro	Nildo
		Proporcionar o incentivo à docência nos alunos das	- Seleção, via Edital, de 3 projetos (Pedagogia História e	Projetos iniciados em novembro de 2019. E	Nildo, Rose

SERVIÇO PÚBLICO FEDERAL
 Ministério da Educação
 Instituto Federal de Educação, Ciência e Tecnologia do Sul de Minas Gerais
 Pró-Reitoria de Extensão

Programa de Valorização e Incentivo à Docência	Pro-BID	licenciaturas do IFSULDEMINAS	LECA); - Englobando: 18 alunos bolsistas do IFSULDEMINAS; 3 supervisores de escolas públicas; 200 alunos da rede pública.	término previsto para junho de 2020	
	Acompanhamento e apoio na execução do PIBID	Viabilizar e acompanhar o programa para contribuir com a gestão do programa no IF. Auxiliar o coordenador Institucional.	Atender 10 mil alunos da rede estadual em parcerias com escolas; Seleção de bolsistas dos subprojetos, realização do encontro de licenciaturas	Ano todo	Nildo, Rose
	Encontro das Licenciaturas	Promover evento de valorização e integração das licenciaturas da instituição	Promover a participação de alunos de nossos 16 cursos de licenciatura	08 e 09 de maio - Campus Machado	Rose e Nildo
	Intercâmbio I - Via edital de mobilidade estudantil edição 8;	Auxiliar discentes de cursos de graduação do Instituto, participantes do programa Mobilidade Estudantil, no repasse financeiro para custear suas despesas, em forma de auxílio mensal, para um semestre acadêmico, com Instituições Internacionais de Ensino Superior conveniadas com o IFSULDEMINAS	8 bolsas para Graduação Sanduíche de um semestre acadêmico para América Latina e Europa.	Edital: fevereiro/março Intercâmbio: segundo semestre de 2020	Rafael e Ana Paula
	Intercâmbio II - Via edital de mobilidade Portugal edição 6;	Auxiliar aos discentes de cursos de graduação do IFSULDEMINAS a participarem	4 alunos para segundo semestre	Edital no 2º semestre 2020	Rafael e Ana Paula

SERVIÇO PÚBLICO FEDERAL
 Ministério da Educação
 Instituto Federal de Educação, Ciência e Tecnologia do Sul de Minas Gerais
 Pró-Reitoria de Extensão

Programa de incentivo à Internacionalização na Educação do IFSULDEMINAS		da chamada para intercâmbio estudantil por 5 meses no Instituto Politécnico de Bragança (IPB) e Instituto Politécnico de Santarém (IPSantarém), Portugal, os quais oferecem 4 (quatro) vagas à nossa instituição com alojamento gratuito.			
	Intercâmbio III - Via edital de mobilidade Peru e Colômbia;	Auxiliar aos discentes de curso de graduação do IFSULDEMINAS a participarem da chamada para intercâmbio estudantil em Peru e Colômbia (Universidade Nacional de Piura, Universidade Sinor de Sipan, Unibagué, Universidade del Tolima, U.D.C.A e Universidade de Cundinamarca, as quais oferecem 2 (duas) vagas à nossa instituição, por semestre, para realização de mobilidade acadêmica, estágio e investigação, com alojamento e alimentação ou auxílio financeiro, pagos pela universidade aos selecionados.	12 por semestre	Um edital no 1º semestre e outro no 2º semestre	Rafael e Ana Paula

SERVIÇO PÚBLICO FEDERAL
 Ministério da Educação
 Instituto Federal de Educação, Ciência e Tecnologia do Sul de Minas Gerais
 Pró-Reitoria de Extensão

	Aplicação de Teste de proficiência em Inglês – Via TOEIC BRIDGE	Aplicar o teste TOEIC a alunos dos cursos Técnicos Integrados e subsequentes	200 primeiro semestre	março/abril	Rafael e Ana Paula
	Edital I - Dupla Diplomação	Auxiliar os estudantes de Graduação em Engenharia Civil a finalizar a Graduação em Licenciatura em Engenharia Civil e Mestrado em Construção Civil	4 por ano	agosto	Rafael e Ana Paula
	Cursos de Idiomas via Celin	Promover cursos de idiomas via Celin para alunos e servidores do IFSULDEMINAS e comunidade externa em todos os Campi	4 cursos por campi	março	Rafael e Ana Paula
	Aplicação de Teste de proficiência em Inglês – Via TOEFL ITP	Aplicar o teste TOEFL ITP aos alunos de graduação e servidores efetivos do IFSULDEMINAS cujo objetivo é medir a proficiência do candidato na língua inglesa	- 50 testes em cada semestre; - Aplicação do teste nos campi com curso de graduação e servidores.	março/abril e setembro/outubro	Rafael e Ana Paula
	Curso de Inglês e Português para Estrangeiros online	Promover cursos de idiomas online para alunos e servidores da Superintendência do Estado de Minas Gerais, Prefeituras conveniadas, Polícia Militar, Exército e Corpo de Bombeiros, FDSM, INATEL, UEMG	5 cursos (3 inglês e 2 PLA) com expectativa de 5.000 estudantes.	março/ abril /agosto	Rafael e Ana Paula

SERVIÇO PÚBLICO FEDERAL
 Ministério da Educação
 Instituto Federal de Educação, Ciência e Tecnologia do Sul de Minas Gerais
 Pró-Reitoria de Extensão

	Edital IV - ELAP	Selecionar estudantes de graduação do IFSULDEMINAS para concorrer a bolsa de estudos do Governo Canadense.	2 estudante por semestre	fevereiro/março	Rafael e Ana Paula
	IFAO - International Food and Agriculture Olympiad	Contactar instituições estrangeiras que ofereçam cursos técnicos em Agropecuária e Alimentos, de nível técnico, dos países da Bolívia, Chile, Paraguai, Uruguai, Argentina, Peru, Colômbia, França, Portugal, Angola, Cuba, Equador.	20 instituições	a partir de fevereiro	Rafael e Ana Paula
	Convênios com Institutos Politécnicos e universidades estrangeiras;	Firmar acordos internacionais de cooperação técnica, científica e cultural, estimulando e tornando viáveis trocas de experiências entre o IFSULDEMINAS e instituições nacionais e internacionais, tais como: desenvolvimento de projetos interinstitucionais, intercâmbio de alunos e servidores (docentes/pesquisadores, técnico-administrativos), sempre priorizando as atividades	Meta de 3 novos acordos com foco nos países da América Latina.	Até dezembro.	Ana Paula, Rafael Tenório

SERVIÇO PÚBLICO FEDERAL
 Ministério da Educação
 Instituto Federal de Educação, Ciência e Tecnologia do Sul de Minas Gerais
 Pró-Reitoria de Extensão

		relacionadas à cooperação nacional e internacional.			
	Convênios com Institutos Politécnicos e universidades estrangeiras; com finalidade Dupla Diplomação	Firmar acordos internacionais em programas de dupla diplomação.	1 convênio	até dezembro	Ana Paula, Rafael
	Recebimento de alunos estrangeiros.	Receber alunos estrangeiros com o intuito de proporcionar aos estudantes com vínculo universitário uma experiência prática relevante, dentro da sua área de formação, além de oferecer ao Instituto a contribuição temporária de estudantes qualificados e altamente motivados. O acolhimento de estagiários é fonte de enriquecimento cultural, tanto para os alunos estrangeiros como para os ambientes que se beneficiam de sua atuação	50 alunos no ano nos campi de Machado, Inconfidentes, Muzambinho, Pouso Alegre e Passos.	até setembro.	Ana Paula, Rafael Tenório
	Boletim Técnico	Publicar semestralmente o Boletim Técnico, com vistas a atender a demanda de	- Seleção de trabalhos para 2 edições anuais; - Licitar impressão em conjunto com	Publicações: - primeira edição: junho -	Juliana Pio

SERVIÇO PÚBLICO FEDERAL
 Ministério da Educação
 Instituto Federal de Educação, Ciência e Tecnologia do Sul de Minas Gerais
 Pró-Reitoria de Extensão

Programa de Difusão Extensionista		publicação de trabalhos do IFSULDEMINAS.	outras demandas da Instituição; - Publicação de 2 edições.	segunda edição: dezembro	
	Revisão de Textos	Revisar os textos oficiais emitidos pela PROEX ou a ela vinculados, além de editais e demais documentos.	- Revisão de 100% dos Editais publicados pela PROEX; - Revisão de publicações da PROEX; - Revisão de documentos emitidos pela PROEX, mantendo a clareza e garantindo o cumprimento das normas ortográficas.	Ano Todo	Juliana Pio
	Revista de Extensão	Publicar edição anual da Revista de Extensão com vistas a divulgar de modo abrangente boa parte dos trabalhos de caráter extensionista desenvolvidos no IFSULDEMINAS e apontados pelos próprios campi, após seleção e organização por equipe técnica.	- 1 edição anual com publicação das atividades desenvolvidas em 2019.	Ano todo	Nildo, Rose ASCOM e equipe dos campi.
	Seminário de Extensão (SEMEX)	Promover um evento que apresente as principais ações de extensão da instituição	Mobilizar servidores e alunos de todos os campi	A definir - Campus Machado (Agosto???, 17 a 21 ???)	Nildo / Rose
	Atualização da página da PROEX	Atualizar a página eletrônica da PROEX para transparecer as ações de extensão executadas no IFSULDEMINAS	Atualizar a página da Proex quando necessário e fazer a publicação de editais.	Ano todo	Juliana Ramos

SERVIÇO PÚBLICO FEDERAL
 Ministério da Educação
 Instituto Federal de Educação, Ciência e Tecnologia do Sul de Minas Gerais
 Pró-Reitoria de Extensão

	Projeto Transformação Digital (PROEX).	Democratização o acesso à informação a respeito da PROEX nos sites e portais governamentais.	Alimentar com os dados referentes matrículas de curso FICs e bolsas de extensão que ocorrerem durante o ano.	Ano todo	Juliana Pio
	Assessoramento aos Campi quanto à política de extensão	Atualizar/capacitar os Coordenadores de extensão dos campi sobre as diretrizes da extensão do IFSULDEMINAS; Apoiar as ações extensionistas de todo o IFSULDEMINAS, identificando oportunidades, demandas, necessidades e problemas comuns, visando o processo de integração autonomia.	- Realizar 4 encontros com os coordenadores de extensão dos campi.	2 encontros no 1º semestre e 2 no 2º semestre.	Roselei
	JIF Etapa Local - IFSULDEMINAS	Promover uma competição esportiva a nível institucional com a participação dos campus onde existe a prática de modalidades esportivas.	- Ofertar competição de 11 modalidades esportivas distintas; - Atingir diretamente 800 alunos internos nas categorias sub-19 anos; - Classificar um total de 130 alunos para todas as modalidades da etapa Nacional	04 a 08 de maio - Campus Inconfidentes	Carlos Paulino, Roselei, Juliana Pio, coordenador es de Esporte dos Campi..
	JIFS – Etapa Nacional	Envolver os alunos na representação esportiva do IFSULDEMINAS nos Jogos dos Institutos Federais, etapa	- Participar em 11 modalidades esportivas distintas (100% das modalidades oferecidas); - Envio de delegação com 130 alunos	Previsão de 17/11 a 21/11	Carlos Paulino, e coordenador es de

SERVIÇO PÚBLICO FEDERAL
 Ministério da Educação
 Instituto Federal de Educação, Ciência e Tecnologia do Sul de Minas Gerais
 Pró-Reitoria de Extensão

Programa de Incentivo ao Esporte e ao Lazer		Nacional na cidade de São José do Rio Preto/SP.	para disputa de todas as modalidades desta etapa, visando classificação para etapa nacional.		Esporte dos Campi..
	Circuito IFSULDEMINAS de Corrida de Rua	Disseminar a corrida de rua para a comunidade interna e externa nas cidades onde há um campus do IFSULDEMINAS.	Executar etapas em 3 cidades do IFSULDEMINAS: Inconfidentes, Passos e Muzambinho: Com etapas ainda a definir, com previsão de 1.000 pessoas participantes.	Inconfidentes, Carmo de Minas, Machado e Muzambinho (junho) (data a definir)	Fabiano, Carlos Paulino, Rosele, Juliana Pio e coordenadores de Esporte dos Campi..
	Edital Esporte e Lazer	Fomentar a execução de projetos relacionados às áreas de esporte e lazer na instituição.	-Publicar edital de fomento para práticas de lazer e esportivas com vistas a atender 12 propostas no âmbito do IFSULDEMINAS.	Publicado para submissões em 2020 – finalização da execução em dezembro de 2020	Nildo, Juliana Ramos
	Dia do Esporte	Incentivar a prática esportiva de servidores, discentes e comunidade em um dia exclusivo para promoção de atividades em todos os Campi.	Envolver 1000 pessoas nas atividades esportivas em todos os campis.	08 de abril	Carlos Paulino, Roselei e coordenadores de Esporte dos Campi.
	Jogos dos Servidores	Promover eventos de caráter esportivo e lúdico incentivando	Ofertar de 3 a 6 modalidades esportivas, atendendo um número de 200 servidores.	25 abril Local: Asseaf	Carlos Paulino e coordenador

SERVIÇO PÚBLICO FEDERAL
 Ministério da Educação
 Instituto Federal de Educação, Ciência e Tecnologia do Sul de Minas Gerais
 Pró-Reitoria de Extensão

		a participação e integração dos servidores.			es de Esporte dos Campi..
Programa de Valorização das Artes e da Cultura	Dia da Cultura	Incentivar a vivência da arte e cultura de servidores, discentes e comunidade em um dia exclusivo para isso; Promover atividades em todos os campi e na reitoria.	Envolver pelo menos 300 pessoas nas atividades artísticas e culturais em todos os campi.	06 de maio	Nildo e coordenadores de Cultura dos Campi..
	Festival de Arte e Cultura	Promover evento que favoreça a divulgação e a troca de experiências na área de arte e cultura no Sul de Minas Gerais; Divulgar projetos desenvolvidos no âmbito de todo o IFSULDEMINAS; Organizar oficinas, exposições, palestras (mesa-redonda), apresentação de trabalhos e um show musical.	- 30 atrações culturais - ,1000 pessoas atendidas (público interno, externo e executores).	Novembro - Passos	Nildo, Rose, Juliana Ramos e coordenadores de Cultura dos Campi..
	Editais Cultura	Fomentar a execução de projetos relacionados à área de arte e cultura na instituição.	-Publicar edital de fomento para práticas culturais no IFSULDEMINAS com vistas a atender 12 propostas no âmbito do IFSULDEMINAS.	Publicado para submissões em 2020 – finalização da execução em dezembro de 2020	Nildo, Juliana Ramos

SERVIÇO PÚBLICO FEDERAL
 Ministério da Educação
 Instituto Federal de Educação, Ciência e Tecnologia do Sul de Minas Gerais
 Pró-Reitoria de Extensão

	Edital EVACEE	Disponibilizar recursos da assistência estudantil aos alunos para participação em eventos artísticos, culturais, esportivos e de extensão.	-Publicação do edital - Atender aproximadamente 100 discentes com o auxílio	Publicação do edital: janeiro. Vigência do edital: até novembro	Juliana Ramos
Programa de Apoio ao Empreendedorismo	Edital Empresas Juniores	Fomentar a criação e desenvolvimento de EJs, com a disponibilização de recursos financeiros de capital.	Atender 8 propostas no âmbito do IFSULDEMINAS, englobando cerca de 40 discentes.	Publicado em fevereiro de 2019. Execução abril a dezembro de 2019.	Nildo,Rose
	Suporte a Criação e desenvolvimento de Empresas Juniores	Prestar orientação quanto à criação e desenvolvimento de Empresas Juniores no IFSULDEMINAS.	- Atendimento de 100% das dúvidas relacionadas a EJ e encaminhamento à Central de Empreendedorismo; - Suporte à criação e/ou desenvolvimento de 6 EJ's, atendendo cerca de 40 alunos diretamente.	Ano todo	Nildo
	Cursos FIC - Capacitação de Mulheres em situação de vulnerabilidade (MEC/SETEC)	Promover cursos de capacitação para a população	Realizar parcerias com Prefeituras, APAC (Fem), PEMSE Para realizar 57 (cinquenta e sete) turmas de 17 (dezessete) cursos FIC em 29 municípios do Sul de Minas ofertando 1800 vagas	Entre abril e junho de 2020.	Nildo / Juliana Ramos
	Edital IF Mulher	Promover a melhoria de vida de mulheres em situação de	Fomentar 6 projetos pelo edital	Edital lançado no final de 2018. Projetos a	Nildo

SERVIÇO PÚBLICO FEDERAL
 Ministério da Educação
 Instituto Federal de Educação, Ciência e Tecnologia do Sul de Minas Gerais
 Pró-Reitoria de Extensão

IF Capacita		vulnerabilidade social e econômica		serem executados até dezembro de 2019	
	Mulheres Mil		Participar da articulação do Comitê Nacional para a implantação do Mulheres Mil no IF	Ano todo	Cléber
	Curso Vendas para o Setor Público	Capacitar colaboradores e empresários para fornecer produtos e/ou serviços para Administração Pública.	Ofertar curso para 200 pessoas capacitando sobre conhecimentos das modalidades de compras e licitações para o setor público.	Abril a maio	Juliana Ramos
	Curso de Licitação e Contratos	Capacitar servidores públicos que já atuam no âmbito de licitação e contratos administrativos.	Ofertar curso para 200 pessoas capacitando sobre conhecimentos das modalidades de compras e licitações para o setor público.	agosto a outubro	juliana Pio
	Curso de Gestão do PNAE para a Rede Federal e Seminário Nacional.	Capacitar servidores sobre a Gestão do Programa Nacional de Alimentação Escolar (PNAE).	Ofertar 200 vagas para Servidores da Rede Federal de EPCT, prioritariamente dos setores de Compra, Alimentação, Assistência ao Educando e Extensão.	Mai e junho	Juliana Pio
	Apoio aos FIC nos campus	Dar suporte na execução de projetos e contratos de FIC nos campi e Reitoria, atendendo às demandas da comunidade interna e externa com cursos FIC de várias áreas.	- Efetivar parcerias com a sociedade na oferta de vagas para os cursos; - Dar retorno a 100% das dúvidas apresentadas pelos campi sobre cursos FIC.	Ano todo	Nildo,Rose

SERVIÇO PÚBLICO FEDERAL
 Ministério da Educação
 Instituto Federal de Educação, Ciência e Tecnologia do Sul de Minas Gerais
 Pró-Reitoria de Extensão

Programa de Sustentabilidade	Plano Conservador da Mantiqueira	Capacitar tecnicamente gestores municipais para atuarem em ações contempladas no Plano Conservador da Mantiqueira (adequação de propriedades rurais; criação de legislação municipal).	Promover em 2020 cursos de capacitação em restauração florestal nos <i>campi</i> de Machado e Muzambinho.	Primeiro e segundo semestres de 2020	Davi Ferri de Carvalho Dias
Atividades de apoio	Licitação de materiais gráficos e de consumo para a PROEX e campi	Controlar a distribuição de materiais gráficos de Ata de Registro de Preços aderida pelo IFSULDEMINAS para atendimento de eventos de extensão e correlatos.	- Manter os campi munidos de materiais, dentro do orçamento previsto, para a boa execução e divulgação de eventos a serem realizados no âmbito do IFSULDEMINAS; - Manter dados precisos sobre os saldos remanescentes dos itens disponíveis em na Ata.	Ano todo	Juliana Ramos
	Apoio ao GPPEX e implantação do SUAP Extensão nos campi	- Melhorar os processos administrativos dentro do sistema SUAP-extensão; - Capacitar novos usuários no uso do sistema.	- Ofertar 2 cursos/treinamentos a distância para 16 servidores de todo o Instituto; - Acompanhar a implementação das alterações no SUAP-extensão (já sugeridas) - Criar cronograma	Ano todo	Rose e equipe PROEX.

SERVIÇO PÚBLICO FEDERAL
 Ministério da Educação
 Instituto Federal de Educação, Ciência e Tecnologia do Sul de Minas Gerais
 Pró-Reitoria de Extensão

			de Assessoria os usuários do sistema - Realizar consulta aos campus sobre a demanda por curso de capacitação no sistema		
	Divulgação e orientação a Padronização de parâmetros relacionados à atividades de extensão.	Padronização dos indicadores relacionados às ações da Pró-Reitoria de Extensão e dos Campi para sistematização e compilação em documento final (Relatório de Gestão).	Padronizar a utilização de indicadores nas ações de extensão no IFSULDEMINAS, em conformidade com o Quadro 1 deste Plano de Metas e PDI-2019 a 2023. -Avaliação da execução dos indicadores do PDI de janeiro a junho e de julho a dezembro.	Ano todo	Roselei
	Apoio à organização da Feira de máquinas e Implementos Agrícolas – FEMAGRI e Feira do Cerrado em Coromandel	Auxiliar na organização da FEMAGRI, criando um ambiente propício à divulgação de novas tecnologias do setor agropecuário para os produtores da região; Assessorar na mobilização, divulgação e organização do evento, juntamente como a divulgação dos cursos do	Atender 100% das demandas trazidas pelos organizadores; Abordar pelo menos 500 produtores rurais para divulgação dos cursos do IFSULDEMINAS; Promover meios para participação de 100 alunos do IFSULDEMINAS e membros de Empresas Juniores ligadas à área.	Janeiro a Abril	Roselei e Juliana Ramos

SERVIÇO PÚBLICO FEDERAL
Ministério da Educação
Instituto Federal de Educação, Ciência e Tecnologia do Sul de Minas Gerais
Pró-Reitoria de Extensão

		IFSULDEMINAS neste Encontro Tecnológico.			
--	--	------------------------------------------	--	--	--

Envolvidos(as)	Programa de Integração Escola- Empresa e Inserção Profissional
----------------	-----------------------------------------------------------------------

SERVIÇO PÚBLICO FEDERAL
Ministério da Educação
Instituto Federal de Educação, Ciência e Tecnologia do Sul de Minas Gerais
Pró-Reitoria de Extensão

Alex e Matheus	Descrição do Programa	<p>->Visa desenvolver ações relacionadas à normatização, acompanhamento e realização de estágios, a fim de permitir a inserção de adolescentes e jovens aprendizes em diversas empresas e ou instituições públicas proporcionando ao aluno uma experiência de aprendizado, na qual, situações e práticas da profissão são repassadas para que ele comece a desenvolver suas habilidades e competências da área de atuação escolhida.</p> <p>->Além disso, o programa contribui para a inserção de ex-alunos ao mundo do trabalho através do programa Trainee e efetivação de contrato junto às empresas parceiras.</p> <p>->O programa hoje conta com o Residência agrícola para os cursos de ciências agrárias e afins, o que foi novidade neste ano de 2020, pois possibilita a inserção e qualificação de jovens estudantes e recém-egressos de tais cursos no ambiente real de trabalho por meio de treinamento prático, (estágio ou residência), propiciando o desenvolvimento de conhecimentos, habilidades e atitudes necessárias ao exercício profissional.</p> <p>->Há também dentro do Programa o Residência pedagógica para os alunos de licenciatura, que tem por objetivo induzir o aperfeiçoamento do estágio curricular supervisionado nos cursos de licenciatura, promovendo a imersão do licenciando na escola de educação básica, a partir da segunda metade de seu curso.</p> <p>-> O programa realiza o Acompanhamento de egressos que busca avaliar os efeitos práticos de seus cursos no que tange à qualidade de formação e o preparo de profissionais (ex alunos) gabaritados para o mercado e a contribuição do IFSULDEMINAS para a sociedade.</p> <p>->O programa também visa à formalização de parcerias com empresas para ações de estágios e outras de extensão, no sentido de uma maior integração entre o IFSULDEMINAS e as empresas. E para intensificar tais parcerias, são realizadas algumas ações, onde dentre elas destaca-se o café empresarial.</p> <p>-> O programa realiza a Feira de Estágios que é uma oportunidade para os discentes do IFSULDEMINAS interagirem com o mundo do trabalho e se capacitarem através de palestras e oficinas que são oferecidas durante o evento. A Feira também possibilita que os alunos sejam selecionados para uma futura entrevista de vaga de emprego, pois as empresas participantes ficam disponíveis para seleção dos Currículos.</p> <p>-> Por fim, o Programa conta com as atividades cotidianas como: Reuniões com os coordenadores de cursos, professores e alunos sobre os procedimentos de realização e avaliação de estágios, formalização de</p>
----------------	-----------------------	--------------------------------------------------------------------------------------------------------------------------------------------------------------------------------------------------------------------------------------------------------------------------------------------------------------------------------------------------------------------------------------------------------------------------------------------------------------------------------------------------------------------------------------------------------------------------------------------------------------------------------------------------------------------------------------------------------------------------------------------------------------------------------------------------------------------------------------------------------------------------------------------------------------------------------------------------------------------------------------------------------------------------------------------------------------------------------------------------------------------------------------------------------------------------------------------------------------------------------------------------------------------------------------------------------------------------------------------------------------------------------------------------------------------------------------------------------------------------------------------------------------------------------------------------------------------------------------------------------------------------------------------------------------------------------------------------------------------------------------------------------------------------------------------------------------------------------------------------------------------------------------------------------------------------------------------------------------------------------------------------------------------------------------------------------------------------------------------------------------------------------------------------------------------------------------------------------------------------------------------------------------------------------------------------------------------------------------------------------------------------------------------------------------------------------------------------------------------------------------------------------------------------------------------------------------------------------------------------------------------------------------------------------------------

SERVIÇO PÚBLICO FEDERAL
 Ministério da Educação
 Instituto Federal de Educação, Ciência e Tecnologia do Sul de Minas Gerais
 Pró-Reitoria de Extensão

		convênios com empresas e instituições parceiras, divulgação de Processos seletivos para contratação de estagiário, elaboração de Termos e Compromissos de Estágios, renovação de Convênios.
--	--	---------------------------------------------------------------------------------------------------------------------------------------------------------------------------------------------

Envolvidos(as)	Programa Integração e Inclusão Social	
Alex, Generci, Rose e Nildo	Descrição do Programa	<p>Visa desenvolver ações que empreendem esforços para dirimir desigualdades e promover a inserção/reinserção social de grupos de pessoas em vulnerabilidade tais como: pessoas em situação de rua; população de regiões de meio sócio e/ou economicamente menos desenvolvidas; população rural (mulheres, jovens e pequenos produtores/trabalhadores rurais); migrantes e imigrantes; membros de movimentos sociais de luta por moradia e/ou terra; trabalhadores rurais assentados da reforma agrária; desempregados; beneficiários de programas sociais (que possuam o CAD Único do Governo Federal, pessoas assistidas pelos Serviços de Assistência Social municipais ou outra esfera, ONG's ou grupos de apoio da sociedade civil organizada, etc.); pessoas em privação de liberdade por cumprimento de penas judiciais (menores internados em instituições de ressocialização, presidiários, recuperandos das APAC's, etc.) e egressos desses sistemas; menores em cumprimento de medidas socioeducativas e egressos desse sistema; coletores de materiais recicláveis; dependentes químicos; pessoas com necessidades especiais; idosos; mulheres vítimas de violência doméstica; comunidades tradicionais (ciganos, quilombolas, ribeirinhos, pescadores, povos de terreiros, etc); membros de grupos da diversidade sexual e de gênero (Lésbicas, Gays, Bissexuais, Transsexuais, Travestis, Transgêneros, Queer, Interssex, dentre outros) e demais minorias étnico-raciais (indígenas, negros, etc.).</p> <p>Visa desenvolver ações com pessoas com deficiência(Física, intelectual e múltipla)</p> <p>Visa desenvolver ações com idosos</p> <p>Principais ações:</p>

Envolvidos(as)	Programa de Valorização e Incentivo à Docência	
----------------	-------------------------------------------------------	--

SERVIÇO PÚBLICO FEDERAL
 Ministério da Educação
 Instituto Federal de Educação, Ciência e Tecnologia do Sul de Minas Gerais
 Pró-Reitoria de Extensão

Nildo e Rose	Descrição do Programa	<p>Promove ações/estratégias que visam o aperfeiçoamento da formação inicial de professores por meio da inserção de estudantes das licenciaturas do IFSULDEMINAS na atuação em escolas públicas de educação básica. Desenvolve assim as diferentes características e dimensões da iniciação à docência, de forma a privilegiar a articulação entre as diferentes áreas do conhecimento e a integração da instituição com a rede pública de educação buscando alternativas para apoio à sua melhoria.</p> <p>Principais ações: Programa de Bolsas de Iniciação à Docência (PROBID) e Residência Pedagógica (PROEN) e Evento Encontro das Licenciaturas.</p>
--------------	-----------------------	------------------------------------------------------------------------------------------------------------------------------------------------------------------------------------------------------------------------------------------------------------------------------------------------------------------------------------------------------------------------------------------------------------------------------------------------------------------------------------------------------------------------------------------------------------------------------------------------------------------------------------------------------------

Envolvidos(as)	Programa de Incentivo à Internacionalização na Educação do IFSULDEMINAS	
Rafael e Ana	Descrição do Programa	

Envolvidos(as)	Programa de Difusão Extensionista	
Juliana Pio, Rose e Nildo	Descrição do Programa	Visa divulgação das ações de extensão institucionais como forma de informar à população a todas as

Envolvidos(as)	Programa de Incentivo ao Esporte e ao Lazer	
Carlos Paulino	Descrição do Programa	

SERVIÇO PÚBLICO FEDERAL
 Ministério da Educação
 Instituto Federal de Educação, Ciência e Tecnologia do Sul de Minas Gerais
 Pró-Reitoria de Extensão

Envolvidos(as)	Programa de Valorização das Artes e da Cultura	
Nildo, Rose e Juliana Ramos	Descrição do Programa	<p>Visa apoiar e incentivar a valorização e a socialização das manifestações culturais, considerando que o acesso à cultura, às artes, à memória e ao conhecimento é um direito constitucional e condição fundamental para o exercício pleno da cidadania. Fomenta ações de valorização do potencial dos alunos e servidores do IFSULDEMINAS e da comunidade externa possibilitando a todos explorarem suas habilidades artísticas e culturais de forma relevante para a conservação do patrimônio material/imaterial histórico, cultural e artístico de nossa instituição e região.</p> <p>Principais ações: Edital de Fomento de projetos de Extensão nas áreas de Audiovisual, Artes Cênicas, Artes Plásticas, Cultura Popular, Dança, Literatura, Memória e Patrimônio material / imaterial e Música. Festival de Arte e Cultura, Dia da Cultura, Intercâmbios Culturais.</p>

Envolvidos(as)	Programa de Apoio ao Empreendedorismo	
Nildo e Rose	Descrição do Programa	

Envolvidos(as)	Programa IF Capacita	
Juliana Pio, Rose e	Descrição do Programa	

SERVIÇO PÚBLICO FEDERAL
Ministério da Educação
Instituto Federal de Educação, Ciência e Tecnologia do Sul de Minas Gerais
Pró-Reitoria de Extensão

Nildo		
Envolvidos(as)	Programa	
	Descrição do Programa	