

PAV. TÉRREO - ESGOTO
ESCALA: 1/50

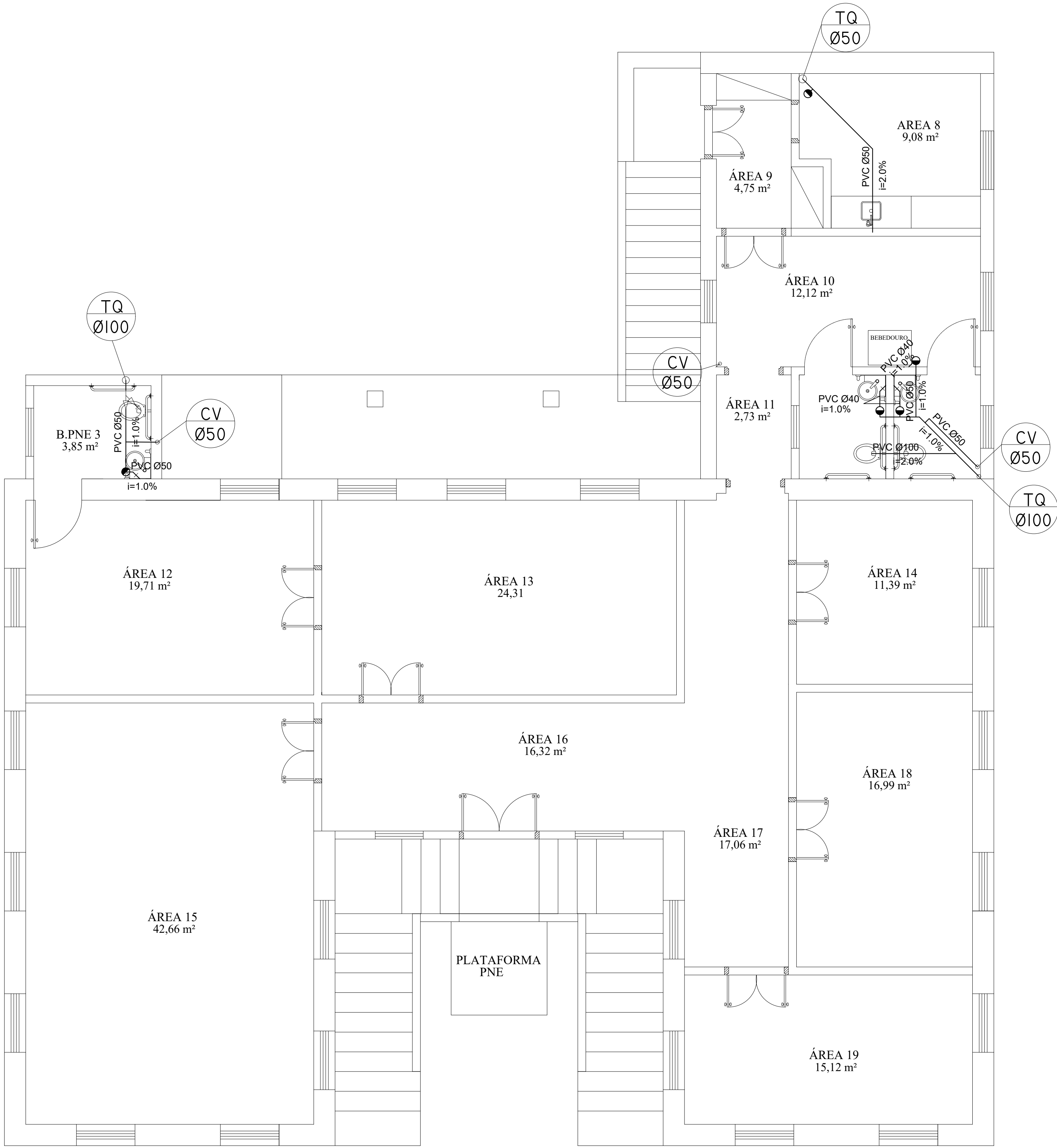

PAV. SUPERIOR - ESGOTO
ESCALA: 1/50

Legenda

Caixa Sifonada 100x100X50, com porta grelha e grelha

CE

Caixas Inspeção Esgoto Simples

CG

Caixa de gordura redonda - Ref. Marca Tigre

Nº PRUM.

CV Ø

Diâmetro da prumada

INSTITUTO FEDERAL
Sul de Minas Gerais
Campus Avançado Carmo de Minas

PROJETO

OBRA: CASARÃO - CARMO DE MINAS

LOCAL: CAMPUS AVANÇADO CARMO DE MINAS - MG

TIPO: HIDROSSANITÁRIO/PLUVIAL

PROPRIETÁRIO

IFSULDEMINAS
REITOR MARCELO BREGAGNOLI

ENDEREÇO OBRA:

Rua Alameda Eugênio Murió Rubião, s/nº - área de expansão urbana
CEP: 37.472-000 Carmo de Minas/MG

RESPONSÁVEL TÉCNICO:

ENGº CIVIL PAULO ROBERTO DE OLIVEIRA
CREA - MG 29.949/D - MAT. SIAPE 2056557

QUADRO DE ÁREAS:

ÁREA DO TERRENO:.....104.867,00 m²
EDIFICAÇÕES EXISTENTE (FASE 01):.....813,28 m²
LABORATÓRIO DE ALIMENTOS.....480,00 m²
04 SALAS DE AULAS.....279,67 m²
CANTINA.....131,58 m²
AUDITÓRIO.....344,11 m²
SALA PRESSORES.....135,34 m²
GALPÃO.....204,18 m²
CASARÃO (308,03 + 245,49):.....553,52 m²
TOTAL GERAL CARMO MG ATUAL:.....2.941,69 m²

CARIMBOS:

DATA: 10/10/2018

REVISÃO:

ESCALAS: INDICADAS

UNIDADE: METROS

FOLHA: 01/03