

Template for Evidence(s) UI GreenMetric Questionnaire

University : IFSULDEMINAS
Country : BRAZIL
Web Address : <https://www.ifsuldeminas.edu.br/index.php>

[1] Setting and Infrastructure (SI)

[1.9] Total Area on Campus Covered in Forest Vegetation (m²)

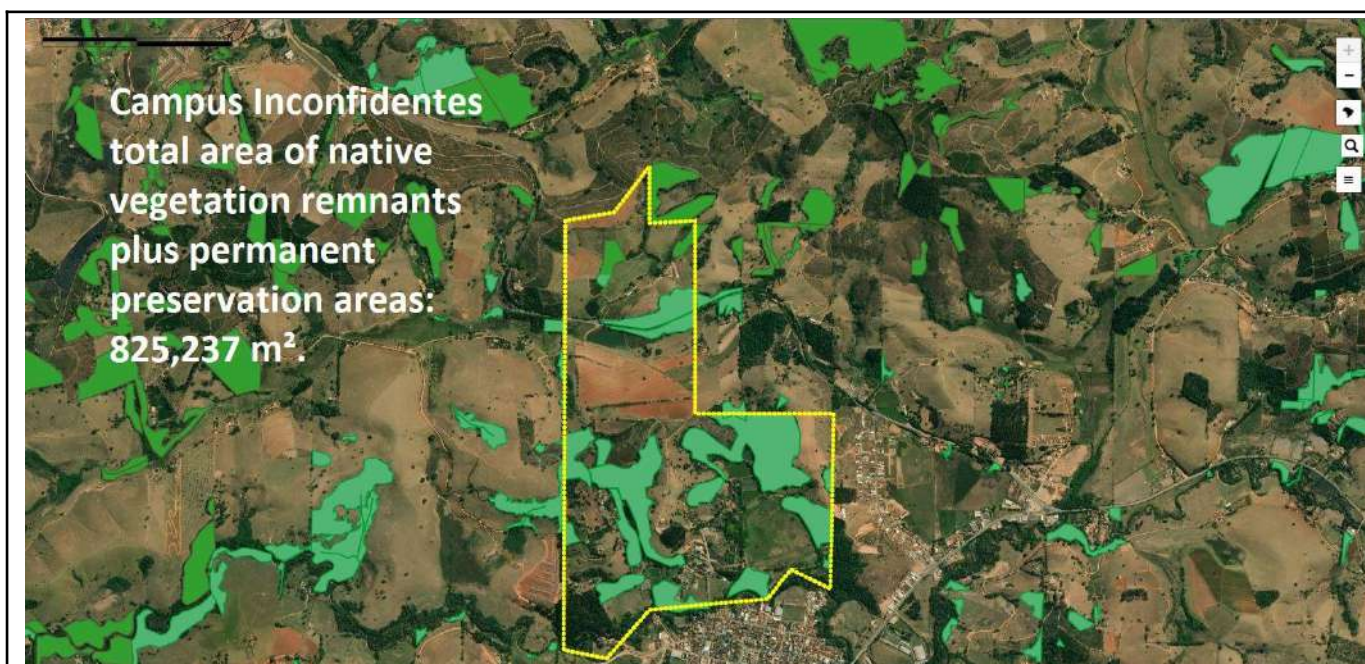

Figure 1: Inconfidentes Campus - 825,237 m².



Figure 2: Machado Campus - 394,967 m².

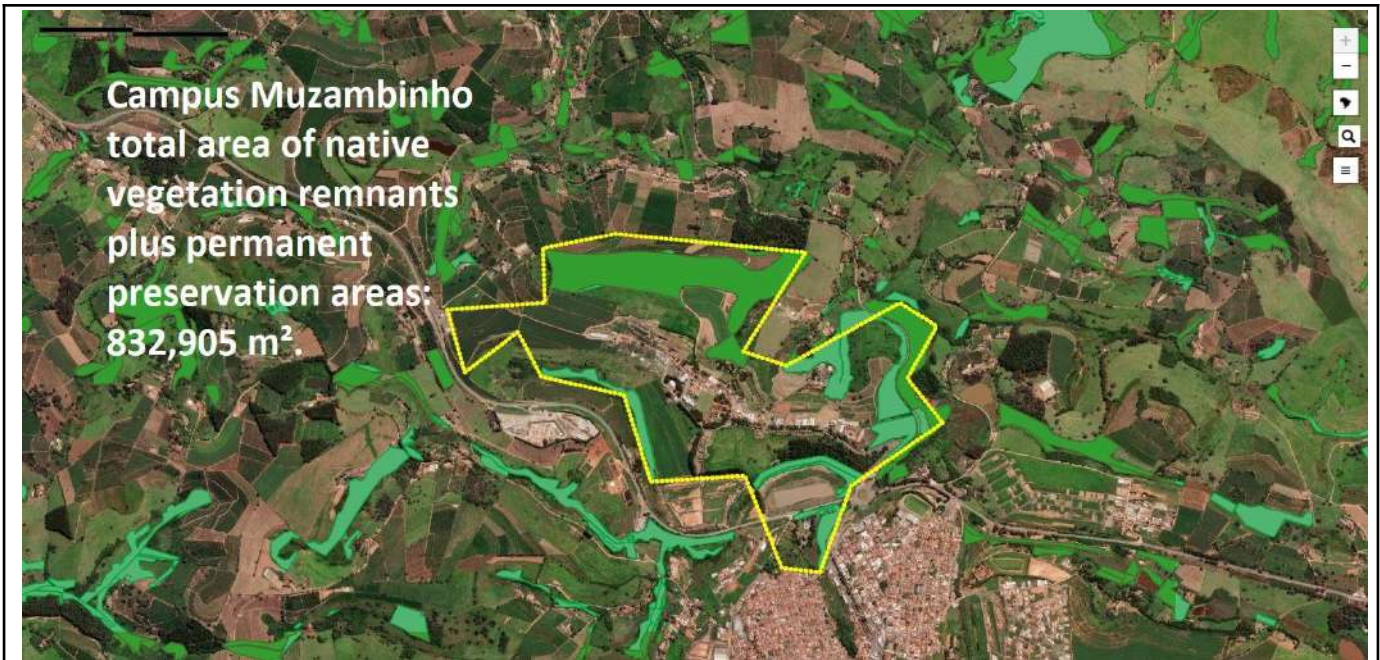

Figure 3: Muzambinho Campus - 832,905 m².

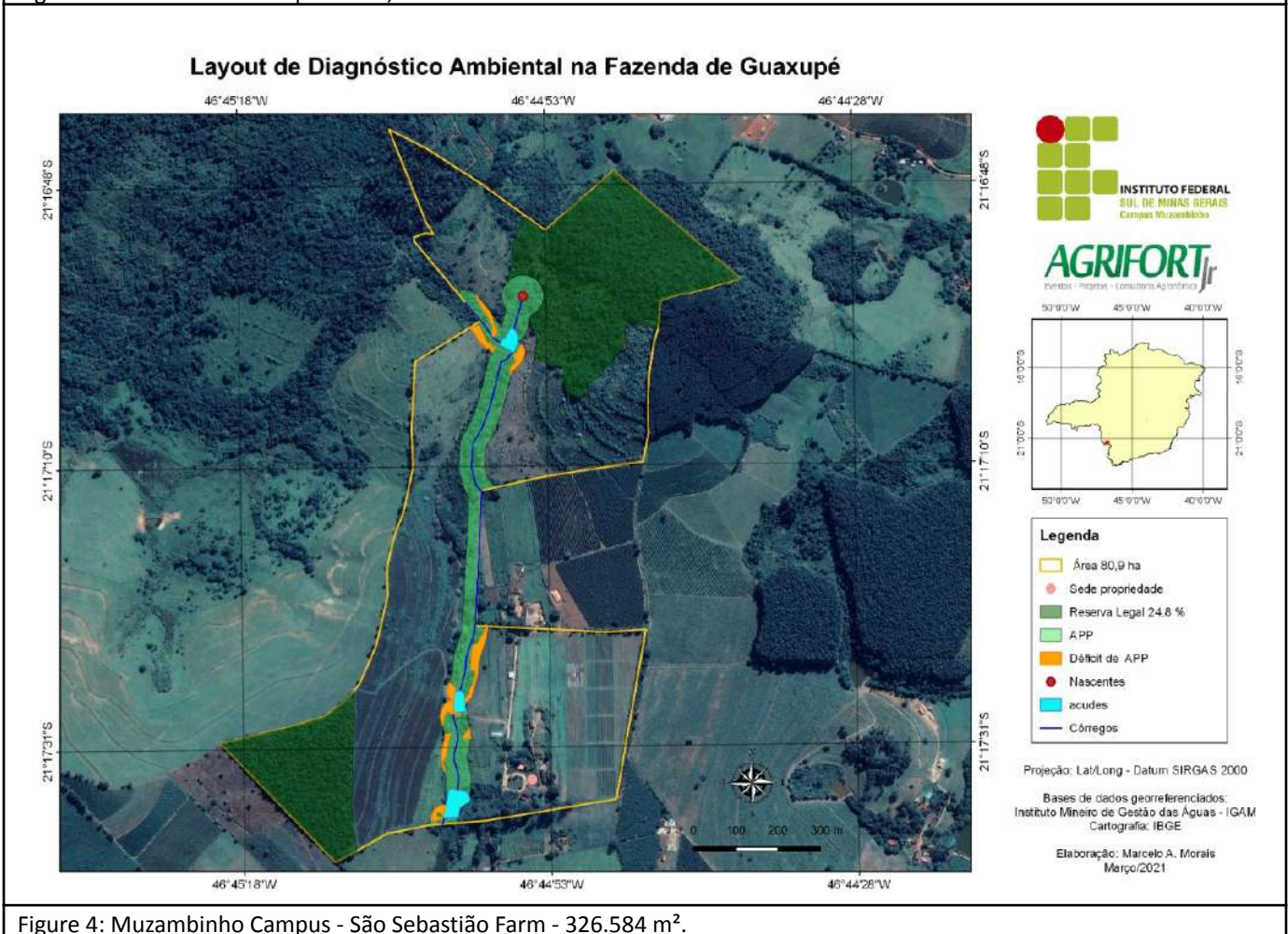

Figure 4: Muzambinho Campus - São Sebastião Farm - 326.584 m².



Figure 5: Carmo de Minas Advanced Campus - 35,328 m². Source: Google Earth.

Campus	Native Vegetation Remnants Areas (m ²)	Permanent Preservation Areas (m ²)	Total (m ²)
Carmo de Minas	0	35.328	35.328
Inconfidentes	511.707	313.530	825.237
Machado	229.074	165.893	394.967
Muzambinho	584.875	248.030	832.905
Guaxupé	236.583	90.001	326.584
Total	1.562.239	852.782	2.415.021

Description

IFSULDEMINAS have **2,415,021 m²** covered in native forest vegetation (native vegetation remnants plus permanent preservation areas), which corresponds to **33,41%** of the total area (attached documents). Source: Institutional Development Directory. Images captured by Google Earth and [SICAR - Sistema Nacional de Cadastro Ambiental Rural](#) (National Rural Environmental Registry System) applications.



Demonstrativo da Situação das Informações Declaradas no CAR

Registro no CAR: MG-3130606-D6D2677AF56844EA8050D0C85E898455	Data de Cadastro: 02/09/2015 20:42	Data da última retificação: 04/09/2015 17:54
---	---------------------------------------	---

Dados do Imóvel

Área do Imóvel: 221,4847 ha	Módulos Fiscais: 7,38	
Coordenadas Centróide:	Latitude: 22°18'26,56" S	Longitude: 46°19'55,96" O
Município: Inconfidentes	Unidade da Federação: MG	
Condição: Aguardando análise	Data da análise do CAR: -	
Situação: Ativo		
Aderiu ao Programa de Regularização Ambiental: Sim		
Condição do PRA: -		

Cobertura do Solo

Descrição	Área (ha)
Área total de Remanescentes de Vegetação Nativa	51,1707
Área total de Uso Consolidado	153,4202
Área total de Servidão Administrativa	0,0000

Reserva Legal

Situação da reserva legal: Não Analisada

Descrição	Área (ha)
Área de Reserva Legal Averbada vetorizada	0,0000
Área de Reserva Legal Aprovada não averbada vetorizada	0,0000
Área de Reserva Legal Proposta vetorizada	51,1707
Total de Reserva Legal declarada pelo proprietário/possuidor	51,1707

Áreas de Preservação Permanente (APP)

Descrição	Área (ha)
Áreas de Preservação Permanente	31,3530
Áreas de Preservação Permanente em área consolidada	6,6558
Áreas de Preservação Permanente em área de Remanescente em Vegetação Nativa	11,5035



Demonstrativo da Situação das Informações Declaradas no CAR

Registro no CAR: MG-3130606-D6D2677AF56844EA8050D0C85E898455	Data de Cadastro: 02/09/2015 20:42	Data da última retificação: 04/09/2015 17:54
---	---------------------------------------	---

Áreas de Uso Restrito

Descrição	Área (ha)
Áreas de Uso Restrito	0,0000



Demonstrativo da Situação das Informações Declaradas no CAR

Registro no CAR: MG-3139003-8E69417026284B36B7AF4A0C0CB1A913	Data de Cadastro: 26/09/2016 23:47	Data da última retificação: -
---	---------------------------------------	----------------------------------

Dados do Imóvel

Área do Imóvel: 157,1100 ha	Módulos Fiscais: 6,04	
Coordenadas Centroides:	Latitude: 21°41'55,59" S	Longitude: 45°53'14,28" O
Município: Machado	Unidade da Federação: MG	
Condição: Aguardando análise	Data da análise do CAR: -	
Situação: Ativo		
Aderiu ao Programa de Regularização Ambiental: Não		
Condição do PRA: -		

Cobertura do Solo

Descrição	Área (ha)
Área total de Remanescentes de Vegetação Nativa	22,9074
Área total de Uso Consolidado	81,7785
Área total de Servidão Administrativa	12,6958

Reserva Legal

Situação da reserva legal: Não Analisada

Descrição	Área (ha)
Área de Reserva Legal Averbada vetorizada	29,1522
Área de Reserva Legal Aprovada não averbada vetorizada	0,0000
Área de Reserva Legal Proposta vetorizada	0,0000
Total de Reserva Legal declarada pelo proprietário/possuidor	29,1522

Áreas de Preservação Permanente (APP)

Descrição	Área (ha)
Áreas de Preservação Permanente	16,5893
Áreas de Preservação Permanente em área consolidada	0,0947
Áreas de Preservação Permanente em área de Remanescente em Vegetação Nativa	1,7659



Demonstrativo da Situação das Informações Declaradas no CAR

Registro no CAR: MG-3139003-8E69417026284B36B7AF4A0C0CB1A913	Data de Cadastro: 26/09/2016 23:47	Data da última retificação: -
---	---------------------------------------	----------------------------------

Áreas de Uso Restrito

Descrição	Área (ha)
Áreas de Uso Restrito	0,0000

Restrições do IR:

Origem	Descrição	Processamento	Área de conflito (ha)	Percentual (%)
Unidade de Conservação	Área de Proteção Ambiental-ÁREA DE PROTEÇÃO AMBIENTAL DA BACIA HIDROGRÁFICA DO RIO MACHADO	26/09/2016 23:47	157,1100	100,00



Demonstrativo da Situação das Informações Declaradas no CAR

Registro no CAR: MG-3144102-9AA9FBB6D03F4450A0E9DEFEC73C688E	Data de Cadastro: 07/11/2014 19:35	Data da última retificação: 30/11/2020 22:31
---	---------------------------------------	---

Dados do Imóvel

Área do Imóvel: 217,9891 ha	Módulos Fiscais: 7,79	
Coordenadas Centróide:	Latitude: 21°20'55,56" S	Longitude: 46°31'41,05" O
Município: Muzambinho	Unidade da Federação: MG	
Condição: Aguardando análise	Data da análise do CAR: -	
Situação: Ativo		
Aderiu ao Programa de Regularização Ambiental: Sim		
Condição do PRA: -		

Cobertura do Solo

Descrição	Área (ha)
Área total de Remanescentes de Vegetação Nativa	58,4875
Área total de Uso Consolidado	154,0873
Área total de Servidão Administrativa	2,6551

Reserva Legal

Situação da reserva legal: Não Analisada

Descrição	Área (ha)
Área de Reserva Legal Averbada vetorizada	0,0000
Área de Reserva Legal Aprovada não averbada vetorizada	0,0000
Área de Reserva Legal Proposta vetorizada	46,4573
Total de Reserva Legal declarada pelo proprietário/possuidor	46,4573

Áreas de Preservação Permanente (APP)

Descrição	Área (ha)
Áreas de Preservação Permanente	24,8030
Áreas de Preservação Permanente em área consolidada	3,5495
Áreas de Preservação Permanente em área de Remanescente em Vegetação Nativa	20,8468



Demonstrativo da Situação das Informações Declaradas no CAR

Registro no CAR: MG-3144102-9AA9FBB6D03F4450A0E9DEFEC73C688E	Data de Cadastro: 07/11/2014 19:35	Data da última retificação: 30/11/2020 22:31
---	---------------------------------------	---

Áreas de Uso Restrito

Descrição	Área (ha)
Áreas de Uso Restrito	0,0000



Demonstrativo da Situação das Informações Declaradas no CAR

Registro no CAR: MG-3128709-76244843E1A34B32B2D1959DE0BAD407	Data de Cadastro: 27/05/2016 11:37	Data da última retificação: -
---	---------------------------------------	----------------------------------

Dados do Imóvel

Área do Imóvel: 79,9726 ha	Módulos Fiscais: 2,86	
Coordenadas Centróide:	Latitude: 21°17'14,17" S	Longitude: 46°44'56,74" O
Município: Guaxupé	Unidade da Federação: MG	
Condição: Aguardando análise	Data da análise do CAR: -	
Situação: Ativo		
Aderiu ao Programa de Regularização Ambiental: Sim		
Condição do PRA: -		

Cobertura do Solo

Descrição	Área (ha)
Área total de Remanescentes de Vegetação Nativa	23,6583
Área total de Uso Consolidado	55,4853
Área total de Servidão Administrativa	0,0000

Reserva Legal

Situação da reserva legal: Não Analisada

Descrição	Área (ha)
Área de Reserva Legal Averbada vetorizada	0,0000
Área de Reserva Legal Aprovada não averbada vetorizada	0,0000
Área de Reserva Legal Proposta vetorizada	0,0000
Total de Reserva Legal declarada pelo proprietário/possuidor	0,0000

Áreas de Preservação Permanente (APP)

Descrição	Área (ha)
Áreas de Preservação Permanente	9,0001
Áreas de Preservação Permanente em área consolidada	4,4504
Áreas de Preservação Permanente em área de Remanescente em Vegetação Nativa	4,5497



Demonstrativo da Situação das Informações Declaradas no CAR

Registro no CAR: MG-3128709-76244843E1A34B32B2D1959DE0BAD407	Data de Cadastro: 27/05/2016 11:37	Data da última retificação: -
---	---------------------------------------	----------------------------------

Áreas de Uso Restrito

Descrição	Área (ha)
Áreas de Uso Restrito	0,0000